

Bestemmingsplan Bram Streeflandweg 56, 2019

IDN: NL.IMRO.0274.bp0199rh-va02



Gemeente Renkum

Bijlagen bij de toelichting

Bijlage 1 Bodemonderzoek



Gemeente Renkum

Kenmerk

85770

Raadsbesluit 26 juni 2019, nummer ..

Datum

25 september 2019

Onderwerp

**vaststellen bestemmingsplan
'Bram Streeflandweg 56, 2019'**

De raad van de gemeente Renkum;
gezien het voorstel d.d. 13 augustus 2019 (= datum besluit college)

Besluit

- 1- Het bestemmingsplan 'Bram Streeflandweg 56, 2019' ongewijzigd vast te stellen;
- 2- Geen exploitatieplan vast te stellen.

de griffier,

de voorzitter,

mr. J.I.M. (Joyce) le Comte

A.M.J. (Agnes) Schaap

Montferland Milieu

Bodemonderzoek & advies

2019

Nader bodemonderzoek

Bram Streeflandweg 56 te Renkum



ISO 9001



BRL SIKB 2000



A. Ellmann

Montferland Milieu B.V.

9-4-2019

TITELBLAD

Projectnaam | Bram Streeflandweg 56 te Renkum
Projectnummer | MM19050

Opdrachtgever | Coöperatie VVEERLIJK u.a. h/o STROWONEN
Adres | Prattenburg 307
Postcode en plaats | 2036 SL Haarlem

Aanleiding | Omgevingsvergunning

Versienummer | 1
Status | Definitief
Datum | 9-4-2019

Plaats | Stokkum
Opsteller | A. Ellmann

Paraaf





INHOUDSOPGAVE

1.	INLEIDING	3
1.1	Achtergrond.....	3
1.2	Kwaliteit.....	3
1.3	Betrouwbaarheid.....	3
1.4	Onafhankelijkheid.....	3
1.5	Leeswijzer	3
2.	VOORONDERZOEK.....	4
2.1	Geraadpleegde bronnen.....	4
2.2	Huidige situatie.....	4
2.3	Voorgaande onderzoeken	5
2.4	Conceptueel model	5
3.	ONDERZOEKSOPZET	6
3.1	Onderzoeksopzet.....	6
4.	RESULTATEN	7
4.1	Uitvoering veldwerk	7
4.2	Samenstelling (meng)monsters en chemische analyses	7
4.3	Interpretatie analyseresultaten.....	8
4.4	Risicobeoordeling	8
5.	CONCLUSIE.....	9
5.1	Algemeen.....	9
5.2	Conclusie en aanbevelingen	9

BIJLAGEN

BIJLAGE 1	Topografische kaart
BIJLAGE 2	Kadastrale kaart met gegevens
BIJLAGE 3	Situatietekening met monsternamenpunten
BIJLAGE 4	Boorprofielen
BIJLAGE 5	Analysecertificaten grond
BIJLAGE 6	Toetsingstabellen
BIJLAGE 7	Projectfoto's
BIJLAGE 8	Informatie vooronderzoek
BIJLAGE 9	Onafhankelijkheidsverklaring
BIJLAGE 10	Toegepaste normen
BIJLAGE 11	Toelichting toetsingkader
BIJLAGE 12	Toetsing Sanscrit



1. INLEIDING

1.1 Achtergrond

In opdracht van Coöperatie VVEERLIJK u.a. h/o STROWONEN heeft Montferland Milieu B.V. een nader bodemonderzoek verricht aan de Bram Streeflandweg 56 te Renkum (gemeente Renkum).

Het bodemonderzoek is uitgevoerd in het kader van een omgevingsvergunning. Het onderzoek heeft tot doel vaststellen of er mogelijk sprake is van een ernstig geval van bodemverontreiniging, welke een belemmering kan vormen voor de voorgenomen ontwikkeling.

1.2 Kwaliteit

De veldwerkzaamheden zijn uitgevoerd door Montferland Milieu B.V. conform de beoordelingsrichtlijn BRL-SIKB 2000. Montferland Milieu B.V. is gecertificeerd en erkend voor het uitvoeren van milieuhygiënisch bodemonderzoek conform deze beoordelingsrichtlijn. Het toepassingsgebied van dit certificaat betreft de BRL-SIKB protocollen 2001 (plaatsen handboringen en peilbuizen, nemen grondmonsters) en 2002 (nemen van grondwatermonsters). De grond- en grondwatermonsters zijn (voor)behandeld door middel van de AS3000-methode in het door de Raad voor Accreditatie erkende laboratorium Eurofins te Barneveld.

1.3 Betrouwbaarheid

Het bodemonderzoek is uitgevoerd conform de Nederlandse Technische Afspraak NTA5755 (*NTA5755:2010 nl 'Bodem - Landbodem - Strategie voor het uitvoeren van nader onderzoek - Onderzoek naar de aard en omvang van bodemverontreiniging'*). Ondanks de zorgvuldigheid waarmee het onderzoek is uitgevoerd, is het altijd mogelijk dat eventueel lokaal voorkomende verontreinigingen niet zijn ontdekt.

1.4 Onafhankelijkheid

Tussen Montferland Milieu B.V. en de opdrachtgever is geen sprake van een relatie, die de onafhankelijkheid en de integriteit zouden beïnvloeden en/of haar werkzaamheden zou kunnen belemmeren. De onafhankelijkheidsverklaring van het uitgevoerde veldwerk is opgenomen in bijlage 9. De veldwerkzaamheden zijn uitgevoerd door een erkende medewerker, de heer A. Ellmann.

1.5 Leeswijzer

In hoofdstuk 2 is de voorinformatie beschreven. Aan de hand van deze gegevens is in hoofdstuk 3 de hypothese gedefinieerd en is de onderzoeksopzet vastgesteld. Hoofdstuk 4 behandelt de resultaten van het onderzoek. Ten slotte zijn in hoofdstuk 5 de conclusies en aanbevelingen gedefinieerd.

2. VOORONDERZOEK

2.1 Geraadpleegde bronnen

In maart 2019 is er door Montferland Milieu B.V. een verkennend bodem- en asbestonderzoek opgesteld onder projectnummer MM19014. In dit onderzoek is een volledig historisch onderzoek uitgevoerd. Voor de historische informatie wordt derhalve verwezen naar het voorgaande bodemonderzoek dat is opgenomen in bijlage 8. In dit hoofdstuk worden enkel de relevante zaken besproken welke voor dit aanvullend onderzoek van belang zijn.

2.2 Huidige situatie

De onderzoekslocatie is gelegen aan de Bram Streeflandweg 56 te Renkum (gemeente Renkum). De locatie is kadastraal bekend als gemeente RKM00, sectie B, nummer 3234. De totale onderzoekslocatie heeft een oppervlakte van circa 898 m². In bijlage 1 is de topografische kaart weergegeven. Bijlage 2 bevat de kadastrale kaart met kadastrale gegevens en in bijlage 3 is de situatietekening met monsternamepunten weergegeven.

De onderzoekslocatie is gelegen in het centrum van Renkum. De onderzoekslocatie bestaat in de huidige situatie uit een woonperceel, er bevindt zich een woning en bijgebouw op het perceel. De initiatiefnemer is voornemens nieuwbouw op het perceel te realiseren.



Figuur 1: Overzichtsfoto



2.3 Voorgaande onderzoeken

In maart 2019 is door Montferland Milieu B.V. een verkennend bodem- en asbestonderzoek uitgevoerd. Dit is gerapporteerd onder projectnummer: MM19014. Destijds werden er in de bovengrond licht verhoogde gehalten aan cadmium, koper, kwik, zink en PAK en matig tot sterk verhoogde gehalte aan lood aangetoond. In de ondergrond werden geen verhoogde gehalten aangetoond. Het grondwater is niet onderzocht, omdat er binnen 5 m-mv geen grondwater aanwezig is.

2.4 Conceptueel model

Op basis van de resultaten van het voorgaande onderzoek is er mogelijk sprake van een ernstig geval van bodemverontreiniging op de locatie. De verontreiniging is in de bovengrond aangetroffen. In de ondergrond zijn geen verhoogde gehalten aangetroffen.

Middels aanvullende boringen en analyses op lood zal worden getracht om de omvang van de verontreiniging in kaart te brengen en te bepalen of er sprake is van een ernstig geval van bodemverontreiniging en/of er sanerende maatregelen noodzakelijk zijn. De onderzoeksopzet is verder uitgewerkt in hoofdstuk 3.



3. ONDERZOEKSOPZET

3.1 Onderzoeksopzet

In eerste instantie zullen aanvullende boringen worden geplaatst rondom de boringen uit het verkennend onderzoek waar de verhoogde gehalten zijn aangetroffen. Deze boringen worden op een afstand van circa 5 m van de betreffende boringen geplaatst. Daarnaast worden er enkele boringen dieper doorgezet ter verticale afperking.

In de onderstaande tabel is de onderzoeksopzet weergegeven.

Locatie	Aantal boringen	Analyses grond
Boring 02 uit verkennend onderzoek (sterk verontreinigd)	4 tot ± 1,0 m-mv (horizontale afperking) 1 tot ± 1,5 m-mv (verticale afperking)	5 * lood
Boring 03 uit verkennend onderzoek (matig verontreinigd)	2 tot ± 1,0 m-mv (horizontale afperking)	2 * lood
Boring 04 uit verkennend onderzoek (matig verontreinigd)	3 tot ± 1,0 m-mv (horizontale afperking)	3 * lood
Boring 05 uit verkennend onderzoek (sterk verontreinigd)	4 tot ± 1,0 m-mv (horizontale afperking) 1 tot ± 1,5 m-mv (verticale afperking)	5 * lood



4. RESULTATEN

4.1 Uitvoering veldwerk

De veldwerkzaamheden zijn uitgevoerd op 22-03-2019. Op de tekening in bijlage 3 staan de diverse boringen weergegeven.

Tijdens het veldonderzoek is de opgeboorde grond beoordeeld op zintuiglijk waarneembare verontreinigingindicaties. Hierbij is gebruik gemaakt van de olie/watertest (O/W-test) en is gelet op afwijkende kleur of geur van de bodem. Zintuiglijk zijn in de vaste bodem geen noemenswaardige bijmengingen met bodemvreemde materialen waargenomen. In de vaste bodem is geen asbestverdacht materiaal aangetroffen. De complete omschrijvingen van de boorprofielen staan vermeld in bijlage 4.

4.2 Samenstelling (meng)monsters en chemische analyses

Op basis van de zintuiglijke waarnemingen zijn (meng)monsters samengesteld van de grond. In onderstaande tabel staan de mengmonsters weergegeven.

Grondmonster	Traject (m-mv)	Analyse	Motivatie
100-1	0,00 - 0,50	Lood + lu/os	Verticale afperking
101-1	0,00 - 0,50	Lood + lu/os	Verticale afperking
102-1	0,00 - 0,50	Lood + lu/os	Verticale afperking
103-1	0,00 - 0,50	Lood + lu/os	Verticale afperking
104-1	0,00 - 0,50	Lood + lu/os	Verticale afperking
105-1	0,00 - 0,50	Lood + lu/os	Verticale afperking
106-1	0,00 - 0,50	Lood + lu/os	Verticale afperking
107-1	0,00 - 0,50	Lood + lu/os	Verticale afperking
108-1	0,00 - 0,50	Lood + lu/os	Verticale afperking
MMO (106-3 en 107-3)	0,70 - 1,00	Lood + lu/os	Horizontale afperking



4.3 Interpretatie analyseresultaten

In bijlage 5 zijn de analyserapporten van de grond opgenomen. De toetsingstabellen zijn weergegeven in bijlage 6. De gemeten gehalten zijn met behulp van het organisch stof- en lutumgehalte, omgerekend naar gehalten in een standaardbodem en vervolgens getoetst.

In de onderstaande tabel worden de concentraties aangegeven die de geldende toetsingskaders overschrijden, daarnaast is een indicatie van de te verwachten bodemkwaliteitsklasse volgens het Besluit Bodemkwaliteit weergegeven.

Grond (meng)monster(s)	Traject (m-mv)	Gehalte > AW/S	Gehalte > T	Gehalte > I	Indicatie BBK
100-1	0,00 - 0,50	-	Lood (361,7)	-	Industrie
101-1	0,00 - 0,50	-	Lood (318,6)	-	Industrie
102-1	0,00 - 0,50	-	Lood (446,6)	-	Industrie
103-1	0,00 - 0,50	-	Lood (437,4)	-	Industrie
104-1	0,00 - 0,50	-	Lood (316,4)	-	Industrie
105-1	0,00 - 0,50	-	Lood (482,0)	-	Industrie
106-1	0,00 - 0,50	-	-	Lood (718,1)	NT
107-1	0,00 - 0,50	-	-	Lood (1258,0)	NT
108-1	0,00 - 0,50	-	Lood (403,3)	-	Industrie
MMO (106-3 en 107-3)	0,70 - 1,00	-	-	-	AW
Betekenis van de tekens en afkortingen WBB: S = streefwaarde AW = achtergrondwaarde (licht verontreinigd) T = tussenwaarde (matig verontreinigd) I = interventieaarde (sterk verontreinigd) - = onder achtergrondwaarde of detectiegrens			Betekenis van de afkortingen BBK: AW= toepasbaar voldoet aan Achtergrondwaarde Wonen= toepasbaar (functieklass Wonen) Industrie= toepasbaar (functieklass industrie) NT= niet toepasbaar		

Toelichting:

Omdat er meer dan 25 m³ grond sterk is verontreinigd, is er sprake van een ernstig geval van bodemverontreiniging in de zin van de Wet Bodembescherming.

4.4 Risicobeoordeling

Op basis van de resultaten is middels Sanscrit een bepaling gedaan voor de spoedeisendheid van sanering. Uit de resultaten blijkt dat (een deel van) de locatie met spoed dient te worden gesaneerd. Dit betekent dat er bij het huidige gebruik directe risico's zijn. Echter, men mag geen werkzaamheden in de bodem uitvoeren. Indien men dit wenst te gaan doen, zal er een saneringsplan opgesteld moeten worden. De Sanscrit toetsing is uitgewerkt in bijlage 12.



5. CONCLUSIE

5.1 Algemeen

In opdracht van Coöperatie VVEERLIJK u.a. h/o STROWONEN heeft Montferland Milieu B.V. een nader bodemonderzoek verricht aan de Bram Streeflandweg 56 te Renkum (gemeente Renkum).

Het bodemonderzoek is uitgevoerd in het kader van een omgevingsvergunning. Het onderzoek heeft tot doel vaststellen of er mogelijk sprake is van een ernstig geval van bodemverontreiniging, welke een belemmering kan vormen voor de voorgenomen ontwikkeling.

5.2 Conclusie en aanbevelingen

Uit het uitgevoerde bodemonderzoek kan het volgende worden geconcludeerd:

- Op basis van het onderzoek kan worden geconcludeerd dat circa 85,4 m³ (122m² * 0,7 m-mv) grond sterk verontreinigd is met lood en circa 315 m³ (450 m² * 0,7 m-mv) grond matig verontreinigd.
- Op basis hiervan wordt geconcludeerd dat er sprake is van een ernstig geval van bodemverontreiniging in de zin van de Wet Bodembescherming.
- De bodem dient met spoed (een deel van de locatie) te worden gesaneerd.
- De verontreiniging is in westelijke richting (buiten perceelsgrens) niet afgeperkt. Het betreft (aannemelijk) een perceelsgrensoverschrijdende verontreiniging.

Geadviseerd wordt de loodverontreiniging voorafgaand aan de geplande ontwikkelingen te saneren (BUS-sanering). Gelet op het beoogde gebruik (Wonen) en de aangetoonde bodemkwaliteitsklasse op de gehele locatie (voornamelijk Industrie) is het raadzaam om de saneringsdoelstelling af te stemmen met het bevoegd gezag. Zodra het bevoegd gezag heeft ingestemd, kunnen de werkzaamheden worden opgestart. Zonder goedkeuring van het bevoegd gezag is het verboden grondwerkzaamheden uit te voeren.

Standaard slotopmerking:

Het volgende dient opgemerkt te worden: gezien het verkennende karakter van dit onderzoek is het, ondanks de zorgvuldigheid waarmee het is uitgevoerd, altijd mogelijk dat eventueel lokaal voorkomende verontreinigingen niet zijn ontdekt. Hoewel voldaan wordt aan de geldende wetten regelgeving, wordt tijdens een verkennend of nader bodemonderzoek een beperkt aantal boringen, inspectiegaten of inspectiesleuven verricht.

Vermeld dient tevens te worden dat op basis van voorliggend onderzoek geen conclusies kunnen worden getrokken omtrent de bodemkwaliteit van andere terreindelen of aangrenzende percelen.

Tenslotte dient in acht genomen te worden dat elk bodemonderzoek een momentopname is. Eventuele toekomstige calamiteiten (bijvoorbeeld brand of morsing van bodemvreemde vloeistoffen), sloopwerkzaamheden of bouwrijp maken en aanvoer van grond van elders kunnen de bodemkwaliteit (sterk) beïnvloeden.

Eventueel vrijkomende grond kan niet zondermeer in het grondverkeer worden opgenomen. Mocht de grond naar elders worden getransporteerd, dient te worden nagegaan in hoeverre de kwaliteit van de af te voeren grond overeenstemt met de verwerkingsmogelijkheden die voor de betreffende stort- c.q. hergebruikslocatie gelden. Deze zijn geformuleerd in het Besluit bodemkwaliteit. Aanbevolen wordt dan ook de eindverwerkingslocatie in overleg met het bevoegd gezag vast te stellen. Mocht grondwater onttrokken worden t.b.v. bemaling, dient bekeken te worden in hoeverre de grondwaterkwaliteit de lozingsnormen overschrijdt.



BIJLAGE 1:

Topografische kaart



Topografische kaart		A4
Bodemonderzoek: Bram Streeflandweg 56 te Renkum		SCHAAL: 1:50000
PROJECTNUMMER: MM19050		GETEKEND: AEL
 Bodemonderzoek & advies		DATUM: 9-4-2019
		BIJLAGE: 1



BIJLAGE 2:

Kadastrale kaart met gegevens



BIJLAGE 3:

Situatietekening met monsternamepunten



Legenda

- Bebouwing
- Locatiegrens
- +
 Boring tot 0,5 m -mv
- +
 Boring tot 1,0 m -mv
- +
 Boring tot 2,0 m -mv
- AW/S-waarde contour
- T-waarde contour
- I-waarde contour

Situatietekening met monsternamepunten		A4
Bodemonderzoek: Bram Streeflandweg 56 te Renkum		SCHAAL: 1:250
PROJECTNUMMER: MM19050		GETEKEND: AEL
 <i>Bodemonderzoek & advies</i>		DATUM: 9-4-2019
		BIJLAGE: 3



BIJLAGE 4:

Boorprofielen

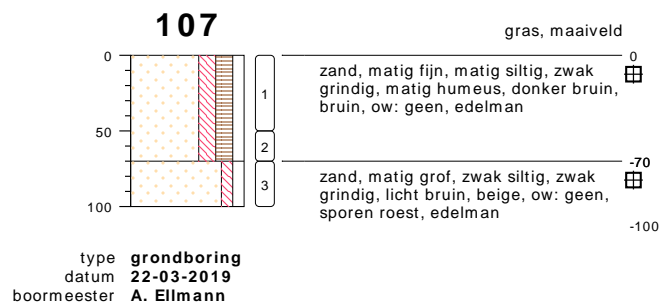
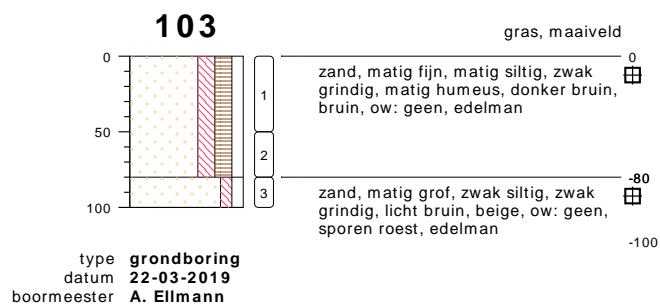
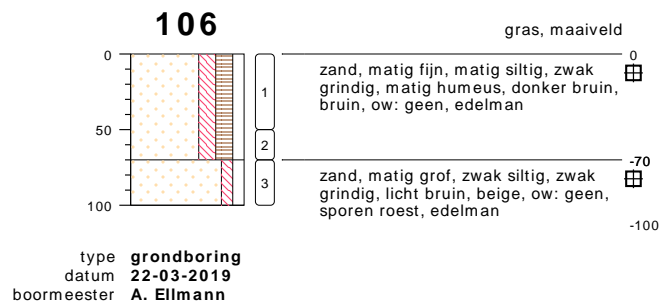
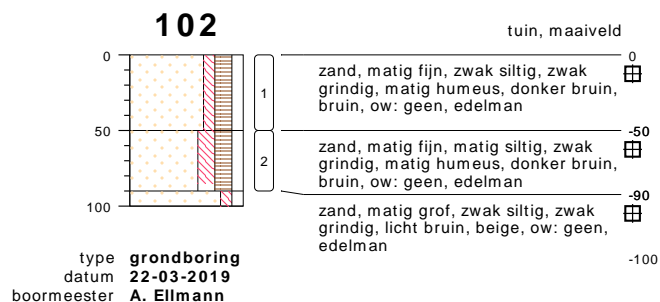
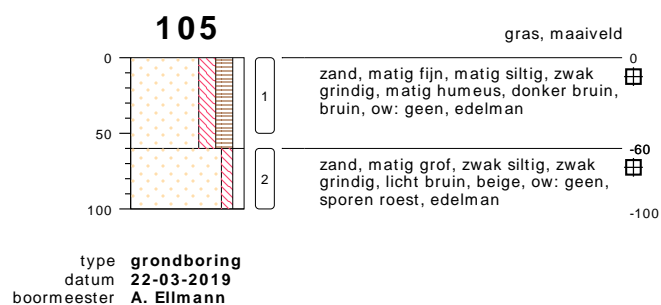
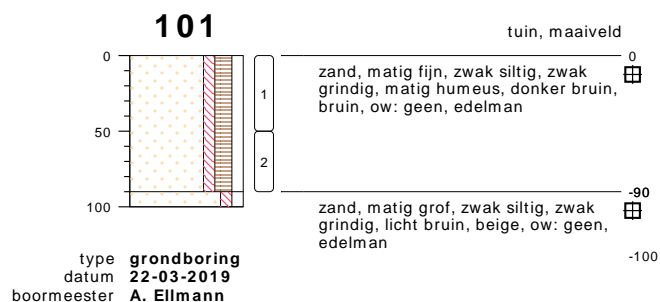
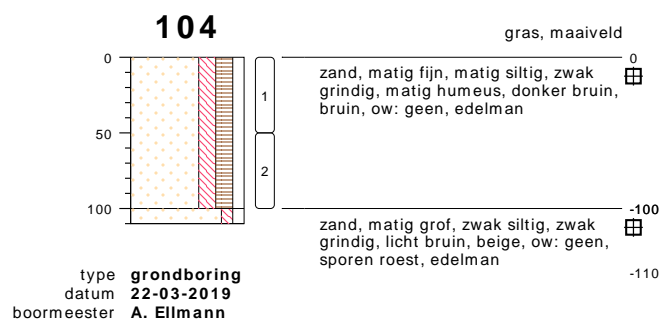
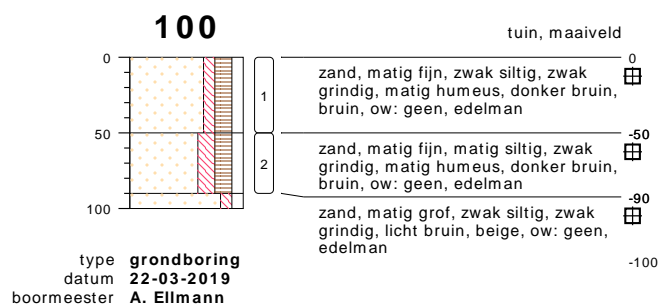

bodemprofielen schaal 1:50

onderzoek **Bram Streeflandweg 56 te Renkum**
projectcode **MM19050**
datum **09-04-2019**
getekend conform **NEN 5104**
pagina **1 van 3**

108

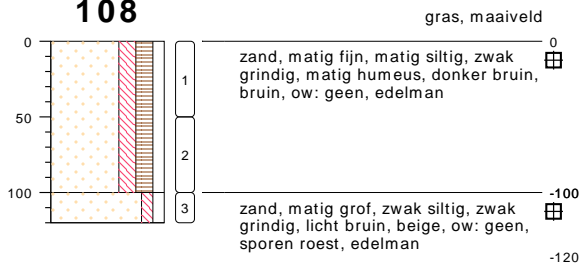

type **grondboring**
datum **22-03-2019**
boormeester **A. Ellmann**

bodemprofielen schaal 1:50

onderzoek **Bram Streeflandweg 56 te Renkum**
projectcode **MM19050**
datum **09-04-2019**
getekend conform **NEN 5104**
pagina **2 van 3**

PEILBUIS

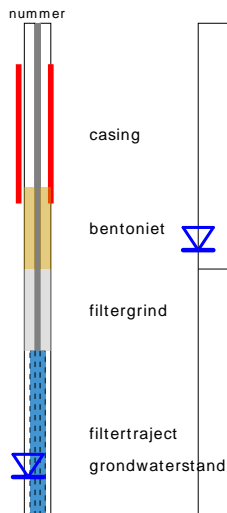

BORING



OLIE OP WATER REACTIE

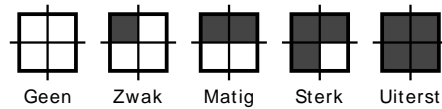

GEUR INTENISTEIT

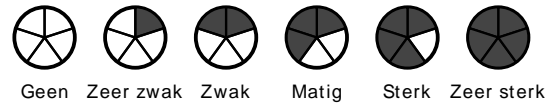

GRONDSOORTEN



MATE VAN BIJMENGING

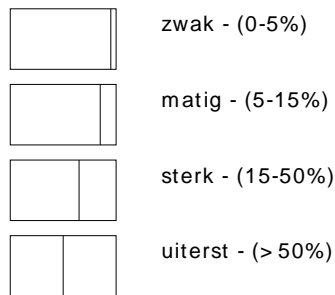

VERHARDINGEN

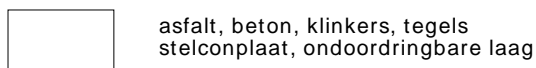

GRADATIE ZAND

uf = uiterst fijn (63-105 um)
 zf = zeer fijn (105-150 um)
 mf = matig fijn (150-210 um)
 mg = matig grof (210-300 um)
 zg = zeer grof (300-420 um)
 ug = uiterst grof (420-2000 um)

OVERIG

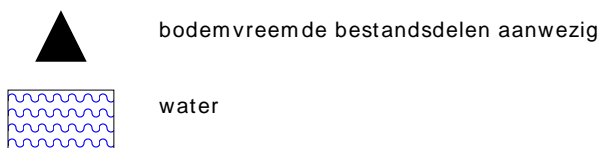

GRADATIE GRIND

f = fijn (2-5.6 mm)
 mg = matig grof (5.6-16 mm)
 zg = zeer grof (16-63 mm)

BESCHRIJVING BODEMLAAG

pid = photo ionisatie detector
 bv = bodemvocht
 ow = olie op water



BIJLAGE 5:

Analysecertificaten grond



Montferland Milieu B.V.
T.a.v. Arjan Ellmann
Lindestraat 11
7039 AW STOKKUM
NETHERLANDS

Analyscertificaat

Datum: 03-Apr-2019

Hierbij ontvangt u de resultaten van het navolgende laboratoriumonderzoek.

Certificaatnummer/Versie	2019043216/1
Uw project/verslagnummer	MM19050
Uw projectnaam	Bram Streeflandweg 56 te Renkum
Uw ordernummer	
Monster(s) ontvangen	26-Mar-2019

Dit certificaat mag uitsluitend in zijn geheel worden gereproduceerd.
De analyse resultaten hebben alleen betrekking op het beproefde object.

De grondmonsters worden tot 4 weken na datum ontvangst bewaard en watermonsters tot 2 weken na datum ontvangst. Zonder tegenbericht worden de monsters nadien afgevoerd.
Indien de monsters langer bewaard dienen te blijven verzoeken wij U dit exemplaar uiterlijk 1 werkdag voor afloop van de standaardbewaarperiode ondertekend aan ons te retourneren. Voor de kosten van het langer bewaren van monsters verwijzen wij naar de prijslijst.

Bewaren tot:

Datum:

Naam:

Handtekening:

Wij vertrouwen erop uw opdracht hiermee naar verwachting te hebben uitgevoerd, mocht U naar aanleiding van dit analysecertificaat nog vragen hebben verzoeken wij U contact op te nemen met de afdeling Verkoop en Advies.

Met vriendelijke groet,

Eurofins Analytico B.V.



Ing. A. Veldhuizen
Technical Manager

Eurofins Analytico B.V.

Gildeweg 42-46
3771 NB Barneveld
P.O. Box 459
3770 AL Barneveld NL

Tel. +31 (0)34 242 63 00
Fax +31 (0)34 242 63 99
E-mail info-env@eurofins.nl
Site www.eurofins.nl

BNP Paribas S.A. 227 9245 25
IBAN: NL71BNPA0227924525
BIC: BNPANL2A
KvK/CoC No. 09088623
BTW/VAT No. NL 8043.14.883.B01

Eurofins Analytico B.V. is ISO 14001: 2015 gecertificeerd door TÜV en erkend door het Vlaamse Gewest (OVAM en Dep. Omgeving), het Brusselse Gewest (BIM), het Waalse Gewest (DGRNE-OWD) en door de overheid van Luxemburg (MEV).

Analysecertificaat

Uw project/verslagnummer	MM19050	Certificaatnummer/Versie	2019043216/1
Uw projectnaam	Bram Streeflandweg 56 te Renkum	Startdatum	27-Mar-2019
Uw ordernummer		Rapportagedatum	03-Apr-2019/13:08
Monsternemer	Arjan Ellmann	Bijlage	A, C
Monstermatrix	Grond (AS3000)	Pagina	1/2

Analyse	Eenheid	1	2	3	4	5
Voorbehandeling						
Cryogeen malen AS3000		Uitgevoerd	Uitgevoerd	Uitgevoerd	Uitgevoerd	Uitgevoerd
Bodemkundige analyses						
S Droge stof	% (m/m)	94.5	87.5	91.3	85.7	87.3
S Organische stof	% (m/m) ds	4.4	6.0	5.9	5.5	5.9
	Gloeirest	% (m/m) ds	95.5	93.8	93.9	94.3
S Korrelgrootte < 2 µm (Lutum)	% (m/m) ds	<2.0	2.7	3.1	2.8	3.2
Metalen						
S Lood (Pb)	mg/kg ds	240	220	310	300	220

Nr. Monsteromschrijving

Nr.	Monsteromschrijving	Datum monstername	Monster nr.
1	1, 100: 0-50	22-Mar-2019	10630345
2	2, 101: 0-50	22-Mar-2019	10630346
3	3, 102: 0-50	22-Mar-2019	10630347
4	4, 103: 0-50	22-Mar-2019	10630348
5	5, 104: 0-50	22-Mar-2019	10630349

Eurofins Analytico B.V.

Gildeweg 42-46
3771 NB Barneveld
P.O. Box 459
3770 AL Barneveld NL

Tel. +31 (0)34 242 63 00
Fax +31 (0)34 242 63 99
E-mail info-env@eurofins.nl
Site www.eurofins.nl

BNP Paribas S.A. 227 9245 25
IBAN: NL71BNPA0227924525
BIC: BNPANL2A
KvK/CoC No. 09088623
BTW/VAT No. NL 8043.14.883.B01



Q: door RvA geaccrediteerde verrichting
R: AP04 erkende verrichting
S: AS SIKB erkende verrichting
V: VLAREL erkende verrichting
M: MCERTS erkend

Dit certificaat mag uitsluitend in zijn geheel worden gereproduceerd.
Eurofins Analytico B.V. is ISO 14001: 2015 gecertificeerd door TÜV en erkend door het Vlaamse Gewest (OVAM en Dep. Omgeving), het Brusselse Gewest (BIM), het Waalse Gewest (DGRNE-OWD) en door de overheid van Luxemburg (MEV).



Analysecertificaat

Uw project/verslagnummer	MM19050	Certificaatnummer/Versie	2019043216/1
Uw projectnaam	Bram Streeflandweg 56 te Renkum	Startdatum	27-Mar-2019
Uw ordernummer		Rapportagedatum	03-Apr-2019/13:08
Monsternemer	Arjan Ellmann	Bijlage	A, C
Monstermatrix	Grond (AS3000)	Pagina	2/2

Analyse	Eenheid	6	7	8	9
Voorbehandeling					
Cryogeen malen AS3000		Uitgevoerd	Uitgevoerd	Uitgevoerd	Uitgevoerd
Bodemkundige analyses					
Malen m.b.v. Kaakbreker en spleet verdeler (1kg)		Uitgevoerd			
S Droge stof	% (m/m)	84.9	85.5	84.9	86.5
S Organische stof	% (m/m) ds	5.1	4.7	5.5	4.2
Gloeirest	% (m/m) ds	94.6	95.1	94.3	95.6
S Korrelgrootte < 2 µm (Lutum)	% (m/m) ds	3.1	3.3	3.3	2.7
Metalen					
S Lood (Pb)	mg/kg ds	330	490	870	270

Nr. Monsteromschrijving

Nr.	Monsteromschrijving	Datum monstername	Monster nr.
6	6, 105: 0-50	22-Mar-2019	10630350
7	7, 106: 0-50	22-Mar-2019	10630351
8	8, 107: 0-50	22-Mar-2019	10630352
9	9, 108: 0-50	22-Mar-2019	10630353

Eurofins Analytico B.V.

Gildeweg 42-46
3771 NB Barneveld
P.O. Box 459
3770 AL Barneveld NL

Tel. +31 (0)34 242 63 00
Fax +31 (0)34 242 63 99
E-mail info-env@eurofins.nl
Site www.eurofins.nl

BNP Paribas S.A. 227 9245 25
IBAN: NL71BNPA0227924525
BIC: BNPANL2A
KvK/CoC No. 09088623
BTW/VAT No. NL 8043.14.883.B01



Q: door RvA geaccrediteerde verrichting
A: AP04 erkende verrichting
S: AS SIKB erkende verrichting
V: VLAREL erkende verrichting
M: MCERTS erkend

Dit certificaat mag uitsluitend in zijn geheel worden gereproduceerd.
Eurofins Analytico B.V. is ISO 14001: 2015 gecertificeerd door TÜV en erkend door het Vlaamse Gewest (OVAM en Dep. Omgeving), het Brusselse Gewest (BIM), het Waalse Gewest (DGRNE-OWD) en door de overheid van Luxemburg (MEV).

Akkoord
Pr.coörd.





Bijlage (A) met deelmonsterinformatie behorende bij analysecertificaat 2019043216/1

Pagina 1/1

Monster nr.	Boornr	Omschrijving	Van	Tot	Barcode	Monstername ID/Monsteromsch.
10630345	100		0	50	0537323672	1, 100: 0-50
10630346	101		0	50	0537323678	2, 101: 0-50
10630347	102		0	50	0537323637	3, 102: 0-50
10630348	103		0	50	0537323645	4, 103: 0-50
10630349	104		0	50	0537323677	5, 104: 0-50
10630350	105		0	50	0537323671	6, 105: 0-50
10630351	106		0	50	0537323668	7, 106: 0-50
10630352	107		0	50	0537323665	8, 107: 0-50
10630353	108		0	50	0537323680	9, 108: 0-50



Eurofins Analytico B.V.

Gildeweg 42-46
 3771 NB Barneveld
 P.O. Box 459
 3770 AL Barneveld NL
 Tel. +31 (0)34 242 63 00
 Fax +31 (0)34 242 63 99
 E-mail info-env@eurofins.nl
 Site www.eurofins.nl

BNP Paribas S.A. 227 9245 25
 IBAN: NL71BNPA0227924525
 BIC: BNPANL2A
 KvK/CoC No. 09088623
 BTW/VAT No. NL 8043.14.883.B01

Eurofins Analytico B.V. is ISO 14001: 2015 gecertificeerd door TÜV en erkend door het Vlaamse Gewest (OVAM en Dep. Omgeving), het Brusselse Gewest (BIM), het Waalse Gewest (DGRNE-OWD) en door de overheid van Luxemburg (MEV).



Bijlage (C) met methodeverwijzingen behorende bij analysecertificaat 2019043216/1

Pagina 1/1

Analyse	Methode	Techniek	Methode referentie
Cryogeen malen	W0106	Voorbehandeling	Cf. AS3000
Malen kaakbreker (1kg)	W0101	Voorbehandeling	Eigen methode
Droge Stof	W0104	Gravimetrie	Cf. pb 3010-2 en gw. NEN-EN 15934
Organische stof (gloeiverlies)	W0109	Gravimetrie	Cf. pb 3010-3 en cf. NEN 5754
Korrelgrootte < 2 µm (lutum)	W0171	Sedimentatie	Cf. pb 3010-4 en cf. NEN 5753
Lood (Pb)	W0423	ICP-MS	Cf. pb 3010-5 en cf. NEN-EN-ISO 17294-2

Nadere informatie over de toegepaste onderzoeksmethoden alsmede een classificatie van de meetonzekerheid staan vermeld in ons overzicht "Specificaties analysemethoden", versie juni 2016.



Eurofins Analytico B.V.

Gildeweg 42-46
3771 NB Barneveld
P.O. Box 459
3770 AL Barneveld NL

Tel. +31 (0)34 242 63 00
Fax +31 (0)34 242 63 99
E-mail info-env@eurofins.nl
Site www.eurofins.nl

BNP Paribas S.A. 227 9245 25
IBAN: NL71BNPA0227924525
BIC: BNPANL2A
KvK/CoC No. 09088623
BTW/VAT No. NL 8043.14.883.B01

Eurofins Analytico B.V. is ISO 14001: 2015 gecertificeerd door TÜV en erkend door het Vlaamse Gewest (OVAM en Dep. Omgeving), het Brusselse Gewest (BIM), het Waalse Gewest (DGRNE-OWD) en door de overheid van Luxemburg (MEV).



Montferland Milieu B.V.
T.a.v. Arjan Ellmann
Lindestraat 11
7039 AW STOKKUM
NETHERLANDS

Analyscertificaat

Datum: 08-Apr-2019

Hierbij ontvangt u de resultaten van het navolgende laboratoriumonderzoek.

Certificaatnummer/Versie	2019048182/1
Uw project/verslagnummer	MM19050
Uw projectnaam	Bram Streeflandweg 56 te Renkum
Uw ordernummer	
Monster(s) ontvangen	03-Apr-2019

Dit certificaat mag uitsluitend in zijn geheel worden gereproduceerd.
De analyse resultaten hebben alleen betrekking op het beproefde object.

De grondmonsters worden tot 4 weken na datum ontvangst bewaard en watermonsters tot 2 weken na datum ontvangst. Zonder tegenbericht worden de monsters nadien afgevoerd.
Indien de monsters langer bewaard dienen te blijven verzoeken wij U dit exemplaar uiterlijk 1 werkdag voor afloop van de standaardbewaarperiode ondertekend aan ons te retourneren. Voor de kosten van het langer bewaren van monsters verwijzen wij naar de prijslijst.

Bewaren tot:

Datum:

Naam:

Handtekening:

Wij vertrouwen erop uw opdracht hiermee naar verwachting te hebben uitgevoerd, mocht U naar aanleiding van dit analyscertificaat nog vragen hebben verzoeken wij U contact op te nemen met de afdeling Verkoop en Advies.

Met vriendelijke groet,

Eurofins Analytico B.V.



Ing. A. Veldhuizen
Technical Manager

Eurofins Analytico B.V.

Gildeweg 42-46
3771 NB Barneveld
P.O. Box 459
3770 AL Barneveld NL

Tel. +31 (0)34 242 63 00
Fax +31 (0)34 242 63 99
E-mail info-env@eurofins.nl
Site www.eurofins.nl

BNP Paribas S.A. 227 9245 25
IBAN: NL71BNPA0227924525
BIC: BNPANL2A
KvK/CoC No. 09088623
BTW/VAT No. NL 8043.14.883.B01

Eurofins Analytico B.V. is ISO 14001: 2015 gecertificeerd door TÜV en erkend door het Vlaamse Gewest (OVAM en Dep. Omgeving), het Brusselse Gewest (BIM), het Waalse Gewest (DGRNE-OWD) en door de overheid van Luxemburg (MEV).



Analysecertificaat

Uw project/verslagnummer	MM19050	Certificaatnummer/Versie	2019048182/1
Uw projectnaam	Bram Streeflandweg 56 te Renkum	Startdatum	03-Apr-2019
Uw ordernummer		Rapportagedatum	08-Apr-2019/11:16
Monsternemer	Arjan Ellmann	Bijlage	A, C
Monstermatrix	Grond (AS3000)	Pagina	1/1

Analyse	Eenheid	1
Voorbehandeling		
Cryogeen malen AS3000		Uitgevoerd
Bodemkundige analyses		
S Droge stof	% (m/m)	95.4
S Organische stof	% (m/m) ds	0.9
Gloeirest	% (m/m) ds	99.1
S Korrelgrootte < 2 µm (Lutum)	% (m/m) ds	<2.0
Metalen		
S Lood (Pb)	mg/kg ds	23

Nr. Monsteromschrijving

1 MM0, 106: 70-100, 107: 70-100

Datum monstername

22-Mar-2019

Monster nr.

10646790

Eurofins Analytico B.V.

Gildeweg 42-46
3771 NB Barneveld
P.O. Box 459
3770 AL Barneveld NL

Tel. +31 (0)34 242 63 00
Fax +31 (0)34 242 63 99
E-mail info-env@eurofins.nl
Site www.eurofins.nl

BNP Paribas S.A. 227 9245 25
IBAN: NL71BNPA0227924525
BIC: BNPANL2A
KvK/CoC No. 09088623
BTW/VAT No. NL 8043.14.883.B01



Q: door RvA geaccrediteerde verrichting
A: AP04 erkende verrichting
S: AS SIKB erkende verrichting
V: VLAREL erkende verrichting
M: MCERTS erkend

Dit certificaat mag uitsluitend in zijn geheel worden gereproduceerd.
Eurofins Analytico B.V. is ISO 14001: 2015 gecertificeerd door TÜV en erkend door het Vlaamse Gewest (OVAM en Dep. Omgeving), het Brusselse Gewest (BIM), het Waalse Gewest (DGRNE-OWD) en door de overheid van Luxemburg (MEV).

Akkoord
Pr.coörd.





Bijlage (A) met deelmonsterinformatie behorende bij analysecertificaat 2019048182/1

Pagina 1/1

Monster nr.	Boornr	Omschrijving	Van	Tot	Barcode	Monstername ID/Monsteromsch.
10646790	106		70	100	0537323669	MM0, 106: 70-100, 107: 70-100
10646790	107		70	100	0537323670	MM0, 106: 70-100, 107: 70-100



Eurofins Analytico B.V.

Gildeweg 42-46
 3771 NB Barneveld
 P.O. Box 459
 3770 AL Barneveld NL
 Tel. +31 (0)34 242 63 00
 Fax +31 (0)34 242 63 99
 E-mail info-env@eurofins.nl
 Site www.eurofins.nl

BNP Paribas S.A. 227 9245 25
 IBAN: NL71BNPA0227924525
 BIC: BNPANL2A
 KvK/CoC No. 09088623
 BTW/VAT No. NL 8043.14.883.B01

Eurofins Analytico B.V. is ISO 14001: 2015 gecertificeerd door TÜV en erkend door het Vlaamse Gewest (OVAM en Dep. Omgeving), het Brusselse Gewest (BIM), het Waalse Gewest (DGRNE-OWD) en door de overheid van Luxemburg (MEV).

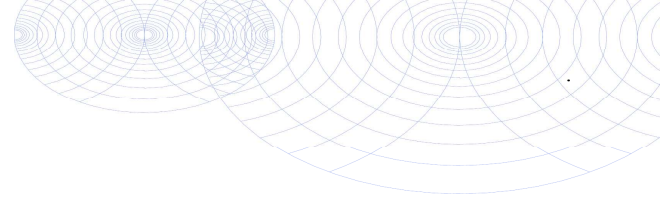

Bijlage (C) met methodeverwijzingen behorende bij analysecertificaat 2019048182/1

Pagina 1/1

Analyse	Methode	Techniek	Methode referentie
Cryogeen malen	W0106	Voorbehandeling	Cf. AS3000
Droge Stof	W0104	Gravimetrie	Cf. pb 3010-2 en gw. NEN-EN 15934
Organische stof (gloeiverlies)	W0109	Gravimetrie	Cf. pb 3010-3 en cf. NEN 5754
Korrelgrootte < 2 µm (lutum)	W0171	Sedimentatie	Cf. pb 3010-4 en cf. NEN 5753
Lood (Pb)	W0423	ICP-MS	Cf. pb 3010-5 en cf. NEN-EN-ISO 17294-2

Nadere informatie over de toegepaste onderzoeksmethoden alsmede een classificatie van de meetonzekerheid staan vermeld in ons overzicht "Specificaties analysemethoden", versie juni 2016.



Eurofins Analytico B.V.

Gildeweg 42-46
3771 NB Barneveld
P.O. Box 459
3770 AL Barneveld NL

Tel. +31 (0)34 242 63 00
Fax +31 (0)34 242 63 99
E-mail info-env@eurofins.nl
Site www.eurofins.nl

BNP Paribas S.A. 227 9245 25
IBAN: NL71BNPA0227924525
BIC: BNPANL2A
KvK/CoC No. 09088623
BTW/VAT No. NL 8043.14.883.B01

Eurofins Analytico B.V. is ISO 14001: 2015 gecertificeerd door TÜV en erkend door het Vlaamse Gewest (OVAM en Dep. Omgeving), het Brusselse Gewest (BIM), het Waalse Gewest (DGRNE-OWD) en door de overheid van Luxemburg (MEV).



BIJLAGE 6:

Toetsingtabellen

BoToVa T12 Toetsing Wbb grond

Projectnummer MM19050
Projectnaam Bram Streeflandweg 56 te Renkum
Ordernummer
Datum monsternamen 22-03-2019
Monsternemer Arjan Ellmann
Certificaatnummer 2019043216
Startdatum 27-03-2019
Rapportagedatum 03-04-2019

Analyse	Eenheid	1	GSSD	Oordeel	RG	AW	T	I
Bodemtype correctie								
Organische stof		4,4						
Korrelgrootte < 2 µm (Lutum)		2						
Voorbehandeling								
Cryogeen malen AS3000		Uitgevoerd						
Bodemkundige analyses								
Droge stof	% (m/m)	94,5	94,5					
Organische stof	% (m/m) ds	4,4	4,4					
Gloeirest	% (m/m) ds	95,5						
Korrelgrootte < 2 µm (Lutum)	% (m/m) ds	<2,0	1,4					
Metalen								
Lood (Pb)	mg/kg ds	240	361,7	**	10	50	290	530

Legenda

Nr. Analytico-nr Monster
1 10630345 1, 100: 0-50

Eindoordeel: Overschrijding Achtergrondwaarde

Gebruikte afkortingen

- kleiner dan of gelijk aan Achtergrondwaarde
* groter dan Achtergrondwaarde
** groter dan Tussenwaarde
*** groter dan Interventiewaarde

GSSD Gestandaardiseerd gehalte
RG Vereiste Rapportagegrens
AW Achtergrondwaarde
T Tussenwaarde
I Interventiewaarde

Deze toetsing is uitgevoerd met behulp van BoToVa.

Zie voor info: <http://www.rwsleefomgeving.nl/onderwerpen/bodem-ondergrond/bbk/instrumenten/botova/>

N.B.: de vermelde tussenwaarde is door PAIS berekend en is niet afkomstig uit BoToVa

BoToVa T1 Beoordeling kwaliteit van grond en bagger bij toepassing op of in de landbodem

Projectnummer MM19050
Projectnaam Bram Streeflandweg 56 te Renkum
Ordernummer
Datum monsternamen 22-03-2019
Monsternemer Arjan Ellmann
Certificaatnummer 2019043216
Startdatum 27-03-2019
Rapportagedatum 03-04-2019

Analyse	Eenheid	1	GSSD	Oordeel	RG Eis	AW	Wonen	Industrie	IW
Bodemtype correctie									
Organische stof		4,4							
Korrelgrootte < 2 µm (Lutum)		2							
Voorbehandeling									
Cryogeen malen AS3000		Uitgevoerd							
Bodemkundige analyses									
Droge stof	% (m/m)	94,5	94,5						
Organische stof	% (m/m) ds	4,4	4,4						
Gloeirest	% (m/m) ds	95,5							
Korrelgrootte < 2 µm (Lutum)	% (m/m) ds	<2,0	1,4						
Metalen									
Lood (Pb)	mg/kg ds	240	361,7	Industrie	10	50	210	530	530

Legenda

Nr. Analytico-nr. Monster
1 10630345 1, 100: 0-50

Eindoordeel: Klasse industrie

Gebruikte afkortingen

GSSD Gestandaardiseerd gehalte
AW Achtergrondwaarde
<= AW kleiner dan of gelijk aan Achtergrondwaarde
RG Eis Vereiste rapportagegrens
IW Interventiewaarde

Deze toetsing is uitgevoerd met behulp van BoToVa.

Zie voor info: <http://www.rwsleefomgeving.nl/onderwerpen/bodem-ondergrond/bbk/instrumenten/botova/>

BoToVa T12 Toetsing Wbb grond

Projectnummer MM19050
Projectnaam Bram Streeflandweg 56 te Renkum
Ordernummer
Datum monsternamen 22-03-2019
Monsternemer Arjan Ellmann
Certificaatnummer 2019043216
Startdatum 27-03-2019
Rapportagedatum 03-04-2019

Analyse	Eenheid	2	GSSD	Oordeel	RG	AW	T	I
Bodemtype correctie								
Organische stof		6						
Korrelgrootte < 2 µm (Lutum)		2,7						
Voorbehandeling								
Cryogeen malen AS3000		Uitgevoerd						
Bodemkundige analyses								
Droge stof	% (m/m)	87,5	87,5					
Organische stof	% (m/m) ds	6	6					
Gloeirest	% (m/m) ds	93,8						
Korrelgrootte < 2 µm (Lutum)	% (m/m) ds	2,7	2,7					
Metalen								
Lood (Pb)	mg/kg ds	220	318,6	**	10	50	290	530

Legenda

Nr. Analytico-nr Monster
2 10630346 2, 101: 0-50

Eindoordeel: Overschrijding Achtergrondwaarde

Gebruikte afkortingen

- kleiner dan of gelijk aan Achtergrondwaarde
* groter dan Achtergrondwaarde
** groter dan Tussenwaarde
*** groter dan Interventiewaarde

GSSD Gestandaardiseerd gehalte
RG Vereiste Rapportagegrens
AW Achtergrondwaarde
T Tussenwaarde
I Interventiewaarde

Deze toetsing is uitgevoerd met behulp van BoToVa.

Zie voor info: <http://www.rwsleefomgeving.nl/onderwerpen/bodem-ondergrond/bbk/instrumenten/botova/>
N.B.: de vermelde tussenwaarde is door PAIS berekend en is niet afkomstig uit BoToVa

BoToVa T1 Beoordeling kwaliteit van grond en bagger bij toepassing op of in de landbodem

Projectnummer MM19050
Projectnaam Bram Streeflandweg 56 te Renkum
Ordernummer
Datum monstername 22-03-2019
Monsternemer Arjan Ellmann
Certificaatnummer 2019043216
Startdatum 27-03-2019
Rapportagedatum 03-04-2019

Analyse	Eenheid	2	GSSD	Oordeel	RG Eis	AW	Wonen	Industrie	IW
Bodemtype correctie									
Organische stof		6							
Korrelgrootte < 2 µm (Lutum)		2,7							
Voorbehandeling									
Cryogeen malen AS3000		Uitgevoerd							
Bodemkundige analyses									
Droge stof	% (m/m)	87,5	87,5						
Organische stof	% (m/m) ds	6	6						
Gloeirest	% (m/m) ds	93,8							
Korrelgrootte < 2 µm (Lutum)	% (m/m) ds	2,7	2,7						
Metalen									
Lood (Pb)	mg/kg ds	220	318,6	Industrie	10	50	210	530	530

Legenda

Nr. Analytico-nr Monster
2 10630346 2, 101: 0-50

Eindoordeel: Klasse industrie

Gebruikte afkortingen

GSSD Gestandaardiseerd gehalte
AW Achtergrondwaarde
<= AW kleiner dan of gelijk aan Achtergrondwaarde
RG Eis Vereiste rapportagegrens
IW Interventiewaarde

Deze toetsing is uitgevoerd met behulp van BoToVa.

Zie voor info: <http://www.rwsleefomgeving.nl/onderwerpen/bodem-ondergrond/bbk/instrumenten/botova/>

BoToVa T12 Toetsing Wbb grond

Projectnummer MM19050
Projectnaam Bram Streeflandweg 56 te Renkum
Ordernummer
Datum monsternamen 22-03-2019
Monsternemer Arjan Ellmann
Certificaatnummer 2019043216
Startdatum 27-03-2019
Rapportagedatum 03-04-2019

Analyse	Eenheid	3	GSSD	Oordeel	RG	AW	T	I
---------	---------	---	------	---------	----	----	---	---

Bodemtype correctie

Organische stof 5,9
Korrelgrootte < 2 µm (Lutum) 3,1

Voorbehandeling

Cryogeen malen AS3000 Uitgevoerd

Bodemkundige analyses

Droge stof	% (m/m)	91,3	91,3
Organische stof	% (m/m) ds	5,9	5,9
Gloeirest	% (m/m) ds	93,9	
Korrelgrootte < 2 µm (Lutum)	% (m/m) ds	3,1	3,1

Metalen

Lood (Pb)	mg/kg ds	310	446,6	**	10	50	290	530
-----------	----------	-----	-------	----	----	----	-----	-----

Legenda

Nr.	Analytico-nr	Monster
3	10630347	3, 102: 0-50

Eindoordeel: Overschrijding Achtergrondwaarde

Gebruikte afkortingen

-	kleiner dan of gelijk aan Achtergrondwaarde
*	groter dan Achtergrondwaarde
**	groter dan Tussenwaarde
***	groter dan Interventiewaarde

GSSD	Gestandaardiseerd gehalte
RG	Vereiste Rapportagegrens
AW	Achtergrondwaarde
T	Tussenwaarde
I	Interventiewaarde

Deze toetsing is uitgevoerd met behulp van BoToVa.

Zie voor info: <http://www.rwsleefomgeving.nl/onderwerpen/bodem-ondergrond/bbk/instrumenten/botova/>

N.B.: de vermelde tussenwaarde is door PAIS berekend en is niet afkomstig uit BoToVa

BoToVa T1 Beoordeling kwaliteit van grond en bagger bij toepassing op of in de landbodem

Projectnummer MM19050
Projectnaam Bram Streeflandweg 56 te Renkum
Ordernummer
Datum monsternamen 22-03-2019
Monsternemer Arjan Ellmann
Certificaatnummer 2019043216
Startdatum 27-03-2019
Rapportagedatum 03-04-2019

Analyse	Eenheid	3	GSSD	Oordeel	RG Eis	AW	Wonen	Industrie	IW
Bodemtype correctie									
Organische stof		5,9							
Korrelgrootte < 2 µm (Lutum)		3,1							
Voorbehandeling									
Cryogeen malen AS3000		Uitgevoerd							
Bodemkundige analyses									
Droge stof	% (m/m)	91,3	91,3						
Organische stof	% (m/m) ds	5,9	5,9						
Gloeirest	% (m/m) ds	93,9							
Korrelgrootte < 2 µm (Lutum)	% (m/m) ds	3,1	3,1						
Metalen									
Lood (Pb)	mg/kg ds	310	446,6	Industrie	10	50	210	530	530

Legenda

Nr. Analytico-nr Monster
3 10630347 3, 102: 0-50

Eindoordeel: Klasse industrie

Gebruikte afkortingen

GSSD Gestandaardiseerd gehalte
AW Achtergrondwaarde
<= AW kleiner dan of gelijk aan Achtergrondwaarde
RG Eis Vereiste rapportagegrens
IW Interventiewaarde

Deze toetsing is uitgevoerd met behulp van BoToVa.

Zie voor info: <http://www.rwsleefomgeving.nl/onderwerpen/bodem-ondergrond/bbk/instrumenten/botova/>

BoToVa T12 Toetsing Wbb grond

Projectnummer MM19050
Projectnaam Bram Streeflandweg 56 te Renkum
Ordernummer
Datum monsternamen 22-03-2019
Monsternemer Arjan Ellmann
Certificaatnummer 2019043216
Startdatum 27-03-2019
Rapportagedatum 03-04-2019

Analyse	Eenheid	4	GSSD	Oordeel	RG	AW	T	I
Bodemtype correctie								
Organische stof		5,5						
Korrelgrootte < 2 µm (Lutum)		2,8						
Voorbehandeling								
Cryogeen malen AS3000		Uitgevoerd						
Bodemkundige analyses								
Droge stof	% (m/m)	85,7	85,7					
Organische stof	% (m/m) ds	5,5	5,5					
Gloeirest	% (m/m) ds	94,3						
Korrelgrootte < 2 µm (Lutum)	% (m/m) ds	2,8	2,8					
Metalen								
Lood (Pb)	mg/kg ds	300	437,4	**	10	50	290	530

Legenda

Nr. Analytico-nr Monster
4 10630348 4, 103: 0-50

Eindoordeel: Overschrijding Achtergrondwaarde

Gebruikte afkortingen

- kleiner dan of gelijk aan Achtergrondwaarde
* groter dan Achtergrondwaarde
** groter dan Tussenwaarde
*** groter dan Interventiewaarde

GSSD Gestandaardiseerd gehalte
RG Vereiste Rapportagegrens
AW Achtergrondwaarde
T Tussenwaarde
I Interventiewaarde

Deze toetsing is uitgevoerd met behulp van BoToVa.

Zie voor info: <http://www.rwsleefomgeving.nl/onderwerpen/bodem-ondergrond/bbk/instrumenten/botova/>

N.B.: de vermelde tussenwaarde is door PAIS berekend en is niet afkomstig uit BoToVa

BoToVa T1 Beoordeling kwaliteit van grond en bagger bij toepassing op of in de landbodem

Projectnummer MM19050
Projectnaam Bram Streeflandweg 56 te Renkum
Ordernummer
Datum monsternamen 22-03-2019
Monsternemer Arjan Ellmann
Certificaatnummer 2019043216
Startdatum 27-03-2019
Rapportagedatum 03-04-2019

Analyse	Eenheid	4	GSSD	Oordeel	RG Eis	AW	Wonen	Industrie	IW
Bodemtype correctie									
Organische stof		5,5							
Korrelgrootte < 2 µm (Lutum)		2,8							
Voorbehandeling									
Cryogeen malen AS3000		Uitgevoerd							
Bodemkundige analyses									
Droge stof	% (m/m)	85,7	85,7						
Organische stof	% (m/m) ds	5,5	5,5						
Gloeirest	% (m/m) ds	94,3							
Korrelgrootte < 2 µm (Lutum)	% (m/m) ds	2,8	2,8						
Metalen									
Lood (Pb)	mg/kg ds	300	437,4	Industrie	10	50	210	530	530

Legenda

Nr. Analytico-nr Monster
4 10630348 4, 103: 0-50

Eindoordeel: Klasse industrie

Gebruikte afkortingen

GSSD Gestandaardiseerd gehalte
AW Achtergrondwaarde
<= AW kleiner dan of gelijk aan Achtergrondwaarde
RG Eis Vereiste rapportagegrens
IW Interventiewaarde

Deze toetsing is uitgevoerd met behulp van BoToVa.

Zie voor info: <http://www.rwsleefomgeving.nl/onderwerpen/bodem-ondergrond/bbk/instrumenten/botova/>

BoToVa T12 Toetsing Wbb grond

Projectnummer MM19050
Projectnaam Bram Streeflandweg 56 te Renkum
Ordernummer
Datum monsternamen 22-03-2019
Monsternemer Arjan Ellmann
Certificaatnummer 2019043216
Startdatum 27-03-2019
Rapportagedatum 03-04-2019

Analyse	Eenheid	5	GSSD	Oordeel	RG	AW	T	I
---------	---------	---	------	---------	----	----	---	---

Bodemtype correctie

Organische stof 5,9
Korrelgrootte < 2 µm (Lutum) 3,2

Voorbehandeling

Cryogeen malen AS3000 Uitgevoerd

Bodemkundige analyses

Droge stof	% (m/m)	87,3	87,3
Organische stof	% (m/m) ds	5,9	5,9
Gloeirest	% (m/m) ds	93,9	
Korrelgrootte < 2 µm (Lutum)	% (m/m) ds	3,2	3,2

Metalen

Lood (Pb)	mg/kg ds	220	316,4	**	10	50	290	530
-----------	----------	-----	-------	----	----	----	-----	-----

Legenda

Nr.	Analytico-nr	Monster
5	10630349	5, 104: 0-50

Eindoordeel: Overschrijding Achtergrondwaarde

Gebruikte afkortingen

-	kleiner dan of gelijk aan Achtergrondwaarde
*	groter dan Achtergrondwaarde
**	groter dan Tussenwaarde
***	groter dan Interventiewaarde

GSSD	Gestandaardiseerd gehalte
RG	Vereiste Rapportagegrens
AW	Achtergrondwaarde
T	Tussenwaarde
I	Interventiewaarde

Deze toetsing is uitgevoerd met behulp van BoToVa.

Zie voor info: <http://www.rwsleefomgeving.nl/onderwerpen/bodem-ondergrond/bbk/instrumenten/botova/>

N.B.: de vermelde tussenwaarde is door PAIS berekend en is niet afkomstig uit BoToVa

BoToVa T1 Beoordeling kwaliteit van grond en bagger bij toepassing op of in de landbodem

Projectnummer MM19050
Projectnaam Bram Streeflandweg 56 te Renkum
Ordernummer
Datum monsternamen 22-03-2019
Monsternemer Arjan Ellmann
Certificaatnummer 2019043216
Startdatum 27-03-2019
Rapportagedatum 03-04-2019

Analyse	Eenheid	5	GSSD	Oordeel	RG Eis	AW	Wonen	Industrie	IW
Bodemtype correctie									
Organische stof		5,9							
Korrelgrootte < 2 µm (Lutum)		3,2							
Voorbehandeling									
Cryogeen malen AS3000		Uitgevoerd							
Bodemkundige analyses									
Droge stof	% (m/m)	87,3	87,3						
Organische stof	% (m/m) ds	5,9	5,9						
Gloeirest	% (m/m) ds	93,9							
Korrelgrootte < 2 µm (Lutum)	% (m/m) ds	3,2	3,2						
Metalen									
Lood (Pb)	mg/kg ds	220	316,4	Industrie	10	50	210	530	530

Legenda

Nr. Analytico-nr. Monster
5 10630349 5, 104: 0-50

Eindoordeel: Klasse industrie

Gebruikte afkortingen

GSSD Gestandaardiseerd gehalte
AW Achtergrondwaarde
<= AW kleiner dan of gelijk aan Achtergrondwaarde
RG Eis Vereiste rapportagegrens
IW Interventiewaarde

Deze toetsing is uitgevoerd met behulp van BoToVa.

Zie voor info: <http://www.rwsleefomgeving.nl/onderwerpen/bodem-ondergrond/bbk/instrumenten/botova/>

BoToVa T12 Toetsing Wbb grond

Projectnummer MM19050
Projectnaam Bram Streeflandweg 56 te Renkum
Ordernummer
Datum monsternamen 22-03-2019
Monsternemer Arjan Ellmann
Certificaatnummer 2019043216
Startdatum 27-03-2019
Rapportagedatum 03-04-2019

Analyse	Eenheid	6	GSSD	Oordeel	RG	AW	T	I
---------	---------	---	------	---------	----	----	---	---

Bodemtype correctie

Organische stof 5,1
Korrelgrootte < 2 µm (Lutum) 3,1

Voorbehandeling

Cryogeen malen AS3000 Uitgevoerd

Bodemkundige analyses

Droge stof	% (m/m)	84,9	84,9
Organische stof	% (m/m) ds	5,1	5,1
Gloeirest	% (m/m) ds	94,6	
Korrelgrootte < 2 µm (Lutum)	% (m/m) ds	3,1	3,1

Metalen

Lood (Pb)	mg/kg ds	330	482	**	10	50	290	530
-----------	----------	-----	-----	----	----	----	-----	-----

Legenda

Nr.	Analytico-nr	Monster
6	10630350	6, 105: 0-50

Eindoordeel: Overschrijding Achtergrondwaarde

Gebruikte afkortingen

-	kleiner dan of gelijk aan Achtergrondwaarde
*	groter dan Achtergrondwaarde
**	groter dan Tussenwaarde
***	groter dan Interventiewaarde

GSSD	Gestandaardiseerd gehalte
RG	Vereiste Rapportagegrens
AW	Achtergrondwaarde
T	Tussenwaarde
I	Interventiewaarde

Deze toetsing is uitgevoerd met behulp van BoToVa.

Zie voor info: <http://www.rwsleefomgeving.nl/onderwerpen/bodem-ondergrond/bbk/instrumenten/botova/>

N.B.: de vermelde tussenwaarde is door PAIS berekend en is niet afkomstig uit BoToVa

BoToVa T1 Beoordeling kwaliteit van grond en bagger bij toepassing op of in de landbodem

Projectnummer MM19050
Projectnaam Bram Streeflandweg 56 te Renkum
Ordernummer
Datum monsternamen 22-03-2019
Monsternemer Arjan Ellmann
Certificaatnummer 2019043216
Startdatum 27-03-2019
Rapportagedatum 03-04-2019

Analyse	Eenheid	6	GSSD	Oordeel	RG Eis	AW	Wonen	Industrie	IW
Bodemtype correctie									
Organische stof		5,1							
Korrelgrootte < 2 µm (Lutum)		3,1							
Voorbehandeling									
Cryogeen malen AS3000		Uitgevoerd							
Bodemkundige analyses									
Droge stof	% (m/m)	84,9	84,9						
Organische stof	% (m/m) ds	5,1	5,1						
Gloeirest	% (m/m) ds	94,6							
Korrelgrootte < 2 µm (Lutum)	% (m/m) ds	3,1	3,1						
Metalen									
Lood (Pb)	mg/kg ds	330	482	Industrie	10	50	210	530	530

Legenda

Nr. Analytico-nr. Monster
6 10630350 6, 105: 0-50

Eindoordeel: Klasse industrie

Gebruikte afkortingen

GSSD Gestandaardiseerd gehalte
AW Achtergrondwaarde
<= AW kleiner dan of gelijk aan Achtergrondwaarde
RG Eis Vereiste rapportagegrens
IW Interventiewaarde

Deze toetsing is uitgevoerd met behulp van BoToVa.

Zie voor info: <http://www.rwsleefomgeving.nl/onderwerpen/bodem-ondergrond/bbk/instrumenten/botova/>

BoToVa T12 Toetsing Wbb grond

Projectnummer MM19050
Projectnaam Bram Streeflandweg 56 te Renkum
Ordernummer
Datum monsternamen 22-03-2019
Monsternemer Arjan Ellmann
Certificaatnummer 2019043216
Startdatum 27-03-2019
Rapportagedatum 03-04-2019

Analyse	Eenheid	7	GSSD	Oordeel	RG	AW	T	I
---------	---------	---	------	---------	----	----	---	---

Bodemtype correctie

Organische stof 4,7
Korrelgrootte < 2 µm (Lutum) 3,3

Voorbehandeling

Cryogeen malen AS3000 Uitgevoerd

Bodemkundige analyses

Droge stof	% (m/m)	85,5	85,5
Organische stof	% (m/m) ds	4,7	4,7
Gloeirest	% (m/m) ds	95,1	
Korrelgrootte < 2 µm (Lutum)	% (m/m) ds	3,3	3,3

Metalen

Lood (Pb)	mg/kg ds	490	718,1	***	10	50	290	530
-----------	----------	-----	-------	-----	----	----	-----	-----

Legenda

Nr.	Analytico-nr	Monster
7	10630351	7, 106: 0-50

Eindoordeel: Overschrijding Interventiewaarde

Gebruikte afkortingen

-	kleiner dan of gelijk aan Achtergrondwaarde
*	groter dan Achtergrondwaarde
**	groter dan Tussenwaarde
***	groter dan Interventiewaarde

GSSD	Gestandaardiseerd gehalte
RG	Vereiste Rapportagegrens
AW	Achtergrondwaarde
T	Tussenwaarde
I	Interventiewaarde

Deze toetsing is uitgevoerd met behulp van BoToVa.

Zie voor info: <http://www.rwsleefomgeving.nl/onderwerpen/bodem-ondergrond/bbk/instrumenten/botova/>

N.B.: de vermelde tussenwaarde is door PAIS berekend en is niet afkomstig uit BoToVa

BoToVa T1 Beoordeling kwaliteit van grond en bagger bij toepassing op of in de landbodem

Projectnummer MM19050
Projectnaam Bram Streeflandweg 56 te Renkum
Ordernummer
Datum monsternamen 22-03-2019
Monsternemer Arjan Ellmann
Certificaatnummer 2019043216
Startdatum 27-03-2019
Rapportagedatum 03-04-2019

Analyse	Eenheid	7	GSSD	Oordeel	RG Eis	AW	Wonen	Industrie	IW
Bodemtype correctie									
Organische stof		4,7							
Korrelgrootte < 2 µm (Lutum)		3,3							
Voorbehandeling									
Cryogeen malen AS3000		Uitgevoerd							
Bodemkundige analyses									
Droge stof	% (m/m)	85,5	85,5						
Organische stof	% (m/m) ds	4,7	4,7						
Gloeirest	% (m/m) ds	95,1							
Korrelgrootte < 2 µm (Lutum)	% (m/m) ds	3,3	3,3						
Metalen									
Lood (Pb)	mg/kg ds	490	718,1	Nooit toepasbaar	10	50	210	530	530

Legenda

Nr. Analytico-nr. Monster
7 10630351 7, 106: 0-50

Eindoordeel: Niet Toepasbaar > Interventiewaarde

Gebruikte afkortingen

GSSD Gestandaardiseerd gehalte
AW Achtergrondwaarde
<= AW kleiner dan of gelijk aan Achtergrondwaarde
RG Eis Vereiste rapportagegrens
IW Interventiewaarde

Deze toetsing is uitgevoerd met behulp van BoToVa.

Zie voor info: <http://www.rwsleefomgeving.nl/onderwerpen/bodem-ondergrond/bbk/instrumenten/botova/>

BoToVa T12 Toetsing Wbb grond

Projectnummer MM19050
Projectnaam Bram Streeflandweg 56 te Renkum
Ordernummer
Datum monsternamen 22-03-2019
Monsternemer Arjan Ellmann
Certificaatnummer 2019043216
Startdatum 27-03-2019
Rapportagedatum 03-04-2019

Analyse	Eenheid	8	GSSD	Oordeel	RG	AW	T	I
---------	---------	---	------	---------	----	----	---	---

Bodemtype correctie

Organische stof 5,5
Korrelgrootte < 2 µm (Lutum) 3,3

Voorbehandeling

Cryogeen malen AS3000 Uitgevoerd

Bodemkundige analyses

Droge stof	% (m/m)	84,9	84,9
Organische stof	% (m/m) ds	5,5	5,5
Gloeirest	% (m/m) ds	94,3	
Korrelgrootte < 2 µm (Lutum)	% (m/m) ds	3,3	3,3

Metalen

Lood (Pb)	mg/kg ds	870	1258	***	10	50	290	530
-----------	----------	-----	------	-----	----	----	-----	-----

Legenda

Nr.	Analytico-nr	Monster
8	10630352	8, 107: 0-50

Eindoordeel: Overschrijding Interventiewaarde

Gebruikte afkortingen

-	kleiner dan of gelijk aan Achtergrondwaarde
*	groter dan Achtergrondwaarde
**	groter dan Tussenwaarde
***	groter dan Interventiewaarde

GSSD	Gestandaardiseerd gehalte
RG	Vereiste Rapportagegrens
AW	Achtergrondwaarde
T	Tussenwaarde
I	Interventiewaarde

Deze toetsing is uitgevoerd met behulp van BoToVa.

Zie voor info: <http://www.rwsleefomgeving.nl/onderwerpen/bodem-ondergrond/bbk/instrumenten/botova/>

N.B.: de vermelde tussenwaarde is door PAIS berekend en is niet afkomstig uit BoToVa

BoToVa T1 Beoordeling kwaliteit van grond en bagger bij toepassing op of in de landbodem

Projectnummer MM19050
Projectnaam Bram Streeflandweg 56 te Renkum
Ordernummer
Datum monsternamen 22-03-2019
Monsternemer Arjan Ellmann
Certificaatnummer 2019043216
Startdatum 27-03-2019
Rapportagedatum 03-04-2019

Analyse	Eenheid	8	GSSD	Oordeel	RG Eis	AW	Wonen	Industrie	IW
Bodemtype correctie									
Organische stof		5,5							
Korrelgrootte < 2 µm (Lutum)		3,3							
Voorbehandeling									
Cryogeen malen AS3000		Uitgevoerd							
Bodemkundige analyses									
Droge stof	% (m/m)	84,9	84,9						
Organische stof	% (m/m) ds	5,5	5,5						
Gloeirest	% (m/m) ds	94,3							
Korrelgrootte < 2 µm (Lutum)	% (m/m) ds	3,3	3,3						
Metalen									
Lood (Pb)	mg/kg ds	870	1258	Nooit toepasbaar	10	50	210	530	530

Legenda

Nr. Analytico-nr. Monster
8 10630352 8, 107: 0-50

Eindoordeel: Niet Toepasbaar > Interventiewaarde

Gebruikte afkortingen

GSSD Gestandaardiseerd gehalte
AW Achtergrondwaarde
<= AW kleiner dan of gelijk aan Achtergrondwaarde
RG Eis Vereiste rapportagegrens
IW Interventiewaarde

Deze toetsing is uitgevoerd met behulp van BoToVa.

Zie voor info: <http://www.rwsleefomgeving.nl/onderwerpen/bodem-ondergrond/bbk/instrumenten/botova/>

BoToVa T12 Toetsing Wbb grond

Projectnummer MM19050
Projectnaam Bram Streeflandweg 56 te Renkum
Ordernummer
Datum monsternamen 22-03-2019
Monsternemer Arjan Ellmann
Certificaatnummer 2019043216
Startdatum 27-03-2019
Rapportagedatum 03-04-2019

Analyse	Eenheid	9	GSSD	Oordeel	RG	AW	T	I
---------	---------	---	------	---------	----	----	---	---

Bodemtype correctie

Organische stof 4,2
Korrelgrootte < 2 µm (Lutum) 2,7

Voorbehandeling

Cryogeen malen AS3000 Uitgevoerd

Bodemkundige analyses

Droge stof	% (m/m)	86,5	86,5
Organische stof	% (m/m) ds	4,2	4,2
Gloeirest	% (m/m) ds	95,6	
Korrelgrootte < 2 µm (Lutum)	% (m/m) ds	2,7	2,7

Metalen

Lood (Pb)	mg/kg ds	270	403,3	**	10	50	290	530
-----------	----------	-----	-------	----	----	----	-----	-----

Legenda

Nr.	Analytico-nr	Monster
9	10630353	9, 108: 0-50

Eindoordeel: Overschrijding Achtergrondwaarde

Gebruikte afkortingen

-	kleiner dan of gelijk aan Achtergrondwaarde
*	groter dan Achtergrondwaarde
**	groter dan Tussenwaarde
***	groter dan Interventiewaarde

GSSD	Gestandaardiseerd gehalte
RG	Vereiste Rapportagegrens
AW	Achtergrondwaarde
T	Tussenwaarde
I	Interventiewaarde

Deze toetsing is uitgevoerd met behulp van BoToVa.

Zie voor info: <http://www.rwsleefomgeving.nl/onderwerpen/bodem-ondergrond/bbk/instrumenten/botova/>

N.B.: de vermelde tussenwaarde is door PAIS berekend en is niet afkomstig uit BoToVa

BoToVa T1 Beoordeling kwaliteit van grond en bagger bij toepassing op of in de landbodem

Projectnummer MM19050
Projectnaam Bram Streeflandweg 56 te Renkum
Ordernummer
Datum monsternamen 22-03-2019
Monsternemer Arjan Ellmann
Certificaatnummer 2019043216
Startdatum 27-03-2019
Rapportagedatum 03-04-2019

Analyse	Eenheid	9	GSSD	Oordeel	RG Eis	AW	Wonen	Industrie	IW
Bodemtype correctie									
Organische stof		4,2							
Korrelgrootte < 2 µm (Lutum)		2,7							
Voorbehandeling									
Cryogeen malen AS3000		Uitgevoerd							
Bodemkundige analyses									
Droge stof	% (m/m)	86,5	86,5						
Organische stof	% (m/m) ds	4,2	4,2						
Gloeirest	% (m/m) ds	95,6							
Korrelgrootte < 2 µm (Lutum)	% (m/m) ds	2,7	2,7						
Metalen									
Lood (Pb)	mg/kg ds	270	403,3	Industrie	10	50	210	530	530

Legenda

Nr. Analytico-nr. Monster
9 10630353 9, 108: 0-50

Eindoordeel: Klasse industrie

Gebruikte afkortingen

GSSD Gestandaardiseerd gehalte
AW Achtergrondwaarde
<= AW kleiner dan of gelijk aan Achtergrondwaarde
RG Eis Vereiste rapportagegrens
IW Interventiewaarde

Deze toetsing is uitgevoerd met behulp van BoToVa.

Zie voor info: <http://www.rwsleefomgeving.nl/onderwerpen/bodem-ondergrond/bbk/instrumenten/botova/>

BoToVa T12 Toetsing Wbb grond

Projectnummer MM19050
Projectnaam Bram Streeflandweg 56 te Renkum
Ordernummer
Datum monsternamen 22-03-2019
Monsternemer Arjan Ellmann
Certificaatnummer 2019048182
Startdatum 03-04-2019
Rapportagedatum 08-04-2019

Analyse	Eenheid	1	GSSD	Oordeel	RG	AW	T	I
Bodemtype correctie								
Organische stof		0,9						
Korrelgrootte < 2 µm (Lutum)		2						
Voorbehandeling								
Cryogeen malen AS3000		Uitgevoerd						
Bodemkundige analyses								
Droge stof	% (m/m)	95,4	95,4					
Organische stof	% (m/m) ds	0,9	0,9					
Gloeirest	% (m/m) ds	99,1						
Korrelgrootte < 2 µm (Lutum)	% (m/m) ds	<2,0	1,4					
Metalen								
Lood (Pb)	mg/kg ds	23	36,2	-	10	50	290	530

Legenda

Nr. Analytico-nr Monster
1 10646790 MMO, 106: 70-100, 107: 70-100

Eindoordeel: Voldoet aan Achtergrondwaarde

Gebruikte afkortingen

- kleiner dan of gelijk aan Achtergrondwaarde
* groter dan Achtergrondwaarde
** groter dan Tussenwaarde
*** groter dan Interventiewaarde

GSSD Gestandaardiseerd gehalte
RG Vereiste Rapportagegrens
AW Achtergrondwaarde
T Tussenwaarde
I Interventiewaarde

Deze toetsing is uitgevoerd met behulp van BoToVa.

Zie voor info: <http://www.rwsleefomgeving.nl/onderwerpen/bodem-ondergrond/bbk/instrumenten/botova/>

N.B.: de vermelde tussenwaarde is door PAIS berekend en is niet afkomstig uit BoToVa

BoToVa T1 Beoordeling kwaliteit van grond en bagger bij toepassing op of in de landbodem

Projectnummer MM19050
Projectnaam Bram Streeflandweg 56 te Renkum
Ordernummer
Datum monsternamen 22-03-2019
Monsternemer Arjan Ellmann
Certificaatnummer 2019048182
Startdatum 03-04-2019
Rapportagedatum 08-04-2019

Analyse	Eenheid	1	GSSD	Oordeel	RG Eis	AW	Wonen	Industrie	IW
Bodemtype correctie									
Organische stof		0,9							
Korrelgrootte < 2 µm (Lutum)		2							
Voorbehandeling									
Cryogeen malen AS3000		Uitgevoerd							
Bodemkundige analyses									
Droge stof	% (m/m)	95,4	95,4						
Organische stof	% (m/m) ds	0,9	0,9						
Gloeirest	% (m/m) ds	99,1							
Korrelgrootte < 2 µm (Lutum)	% (m/m) ds	<2,0	1,4						
Metalen									
Lood (Pb)	mg/kg ds	23	36,2	<=AW	10	50	210	530	530

Legenda

Nr. Analytico-nr Monster
1 10646790 MMO, 106: 70-100, 107: 70-100

Eindoordeel: Altijd toepasbaar

Gebruikte afkortingen

GSSD Gestandaardiseerd gehalte
AW Achtergrondwaarde
<= AW kleiner dan of gelijk aan Achtergrondwaarde
RG Eis Vereiste rapportagegrens
IW Interventiewaarde

Deze toetsing is uitgevoerd met behulp van BoToVa.

Zie voor info: <http://www.rwsleefomgeving.nl/onderwerpen/bodem-ondergrond/bbk/instrumenten/botova/>



BIJLAGE 7:

Projectfoto's

M



M





BIJLAGE 8:

Informatie vooronderzoek

Montferland Milieu

Bodemonderzoek & advies

2019

Verkennend bodemonderzoek & Verkennend asbestonderzoek

Bram Streeflandweg 56 te Renkum



A. Ellmann
Montferland Milieu B.V.
16-3-2019

TITELBLAD

Projectnaam	Bram Streeflandweg 56 te Renkum
Projectnummer	MM19014
Opdrachtgever	Coöperatie VVEERLIJK u.a. h/o STROWONEN
Adres	Prattenburg 307
Postcode en plaats	2036 SL Haarlem
Aanleiding	Omgevingsvergunning
Versienummer	1
Status	Definitief
Datum	16-3-2019
Plaats	Stokkum
Opsteller	A. Ellmann
Paraaf	



INHOUDSOPGAVE

1.	INLEIDING.....	4
1.1	Achtergrond	4
1.2	Kwaliteit	4
1.3	Betrouwbaarheid	4
1.4	Onafhankelijkheid	4
1.5	Leeswijzer	4
2.	VOORONDERZOEK.....	5
2.1	Geraadpleegde bronnen.....	5
2.2	Huidige situatie	5
2.3	Historie.....	6
2.4	Asbest.....	7
2.5	Voorgaande onderzoeken	7
2.6	Geohydrologie.....	7
2.7	Locatie inspectie.....	7
2.8	Conclusie vooronderzoek	7
3.	HYPOTHESE EN ONDERZOEKSOPZET	8
3.1	Verkennend bodemonderzoek	8
3.2	Verkennend asbestonderzoek	8
4.	RESULTATEN.....	9
4.1	Visuele inspectie maaiveld	9
4.2	Uitvoering veldwerk	9
4.3	Samenstelling (meng)monsters en chemische analyses	9
4.3	Interpretatie analyseresultaten	10
4.4	Uitsplitsing mengmonster	10
4.5	Interpretatie analyseresultaten verkennend asbestonderzoek	11
5.	CONCLUSIE	12
5.1	Algemeen	12
5.2	Conclusie	12

BIJLAGE 1
BIJLAGE 2
BIJLAGE 3
BIJLAGE 4
BIJLAGE 5
BIJLAGE 6
BIJLAGE 7
BIJLAGE 8
BIJLAGE 9
BIJLAGE 10
BIJLAGE 11
BIJLAGE 12

Topografische kaart
Kadastrale kaart met gegevens
Situatietekening met monsternamenpunten
Boorprofielen
Analysecertificaten grond
Analysecertificaten asbest
Toetsingstabellen
Projectfoto's
Informatie vooronderzoek
Onafhankelijkheidsverklaring
Toegepaste normen
Toelichting toetsingkader



1. INLEIDING

1.1 Achtergrond

In opdracht van Coöperatie VVEERLIJK u.a. h/o STROWONEN heeft Montferland Milieu B.V. een verkennend bodem- en asbestonderzoek verricht aan de Bram Streeflandweg 56 te Renkum (gemeente Renkum).

Het bodemonderzoek is uitgevoerd in het kader van een omgevingsvergunning. Het onderzoek heeft tot doel vaststellen of er een grond- of grondwaterverontreiniging aanwezig is, welke mogelijk een belemmering kan vormen.

1.2 Kwaliteit

De veldwerkzaamheden zijn uitgevoerd door Montferland Milieu B.V. conform de beoordelingsrichtlijn BRL-SIKB 2000. Montferland Milieu B.V. is gecertificeerd en erkend voor het uitvoeren van milieuhygiënisch bodemonderzoek conform deze beoordelingsrichtlijn. Het toepassingsgebied van dit certificaat betreft de BRL-SIKB protocollen 2001 (plaatsen handboringen en peilbuizen, nemen grondmonsters) en 2002 (nemen van grondwatermonsters). De grond- en grondwatermonsters zijn (voor)behandeld door middel van de AS3000-methode in het door de Raad voor Accreditatie erkende laboratorium Eurofins te Barneveld.

1.3 Betrouwbaarheid

Het bodemonderzoek is uitgevoerd conform de Nederlandse Norm NEN5740 (*NEN5740:2009+A1:2016 nl 'Bodem - Landbodem - Strategie voor het uitvoeren van verkennend bodemonderzoek - Onderzoek naar de milieuhygiënische kwaliteit van bodem en grond'*). Het asbestonderzoek is uitgevoerd conform de Nederlandse Norm NEN5707 (*NEN5707+C1:2016 nl 'Bodem – Inspectie en monsterneming van asbest in bodem en partijen grond'*). Het vooronderzoek, dat parallel loopt aan deze normen, is uitgevoerd conform de Nederlandse Norm NEN5725 (*NEN 5725:2017 nl 'Bodem - Landbodem - Strategie voor het uitvoeren van vooronderzoek bij verkennend en nader onderzoek'*). Ondanks de zorgvuldigheid waarmee het onderzoek is uitgevoerd, is het altijd mogelijk dat eventueel lokaal voorkomende verontreinigingen niet zijn ontdekt.

1.4 Onafhankelijkheid

Tussen Montferland Milieu B.V. en de opdrachtgever is geen sprake van een relatie, die de onafhankelijkheid en de integriteit zouden beïnvloeden en/of haar werkzaamheden zou kunnen belemmeren. De onafhankelijkheidsverklaring van het uitgevoerde veldwerk is opgenomen in bijlage 10. De veldwerkzaamheden zijn uitgevoerd door een erkende medewerker, de heer A. Ellmann.

1.5 Leeswijzer

In hoofdstuk 2 is de voorinformatie beschreven. Aan de hand van deze gegevens is in hoofdstuk 3 de hypothese gedefinieerd en is de onderzoeksopzet vastgesteld. Hoofdstuk 4 behandelt de resultaten van het onderzoek. Ten slotte zijn in hoofdstuk 5 de conclusies en aanbevelingen gedefinieerd.

2. VOORONDERZOEK

2.1 Geraadpleegde bronnen

Voor aanvang van het bodemonderzoek zijn de (historische) gegevens, die relevant zijn voor het onderzoek, verzameld. In bijlage 9 is de informatie van het vooronderzoek opgenomen.

Bij het vooronderzoek zijn de volgende bronnen geraadpleegd:

- informatie van de opdrachtgever
- informatie van de gemeente/omgevingsdienst
- informatie van de website topotijdreis.nl
- informatie van de website bodemloket.nl
- informatie uit het gemeentelijk informatiesysteem
- locatie inspectie

2.2 Huidige situatie

De onderzoekslocatie is gelegen aan de Bram Streeflandweg 56 te Renkum (gemeente Renkum). De locatie is kadastraal bekend als gemeente RKM00, sectie B, nummer 3234. De totale onderzoekslocatie heeft een oppervlakte van circa 898 m². In bijlage 1 is de topografische kaart weergegeven. Bijlage 2 bevat de kadastrale kaart met kadastrale gegevens en in bijlage 3 is de situatietekening met monsternamepunten weergegeven.

De onderzoekslocatie is gelegen in het centrum van Renkum. De onderzoekslocatie bestaat in de huidige situatie uit een woonperceel, er bevindt zich een woning en bijgebouw op het perceel. De initiatiefnemer is voornemens nieuwbouw op het perceel te realiseren.



Figuur 1: Overzichtsfoto

2.3 Historie

Informatie van de gemeente/omgevingsdienst/opdrachtgever

Er zijn geen relevante gegevens van de historie van het terrein bekend welke van invloed zouden kunnen zijn op de onderzoeksstrategie. Op de locatie hebben zich in het verleden, voor zover bekend, geen calamiteiten voorgedaan.

Informatie van de website topotijdreis.nl

Uit historisch kaartmateriaal is gebleken dat rond 1908 de omgeving bebouwd is geraakt. Rond 1962 is er ook bebouwing op de onderzoekslocatie weergegeven.



Figuur 2: Historische kaart (1908)

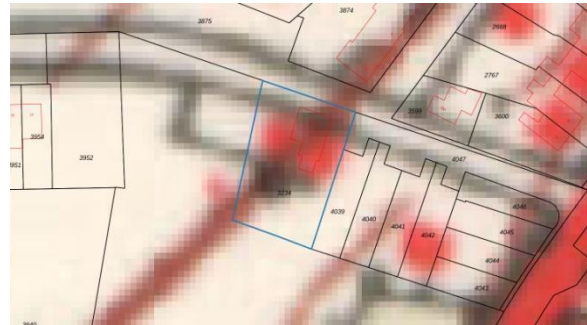

Figuur 3: Historische kaart (1962)

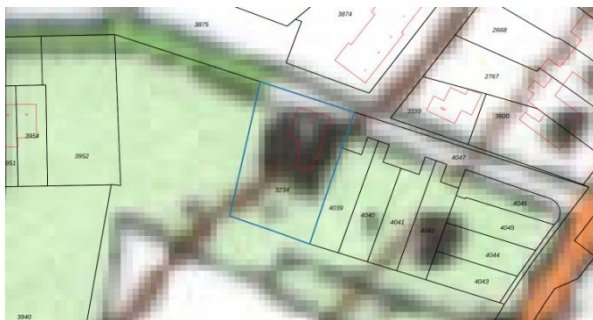

Figuur 4: Historische kaart (1990)

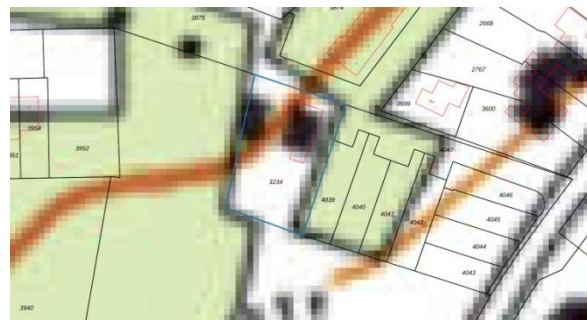

Figuur 5: Historische kaart (2010)

Informatie van de website bodemloket.nl

Uit informatie van het bodemloket blijkt dat er geen historische activiteiten bekend zijn die van invloed kunnen zijn op de onderzoeksstrategie.

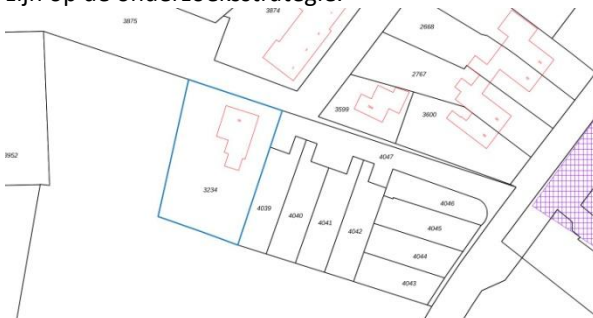

Figuur 6: Weergave bodemloket.nl

2.4 Asbest

Volgens de asbestkansenkaart van de provincie Gelderland heeft de locatie een gemiddelde verwachtingskans op het voorkomen van asbest.

De aanwezige bebouwing heeft een asbestverdacht golfplaten dakbedekking en is niet gedeeltelijk niet voorzien van een dakgoot en- of onderliggende duurzame verharding. Hierdoor kan een bodembelasting vormen doormiddel van een eventueel aanwezige druppelzone. Zie de hieronder weergegeven foto van de aanwezige bebouwing.



Figuur 7: Weergave asbestkansenkaart



Figuur 8: Dak bebouwing

2.5 Voorgaande onderzoeken

Op en in de nabije omgeving van de onderzoekslocatie hebben voorzover bekend geen voorgaande bodemonderzoeken plaatsgevonden.

2.6 Geohydrologie

Op basis van de geologische overzichtskaarten en grondwaterkaart van Nederland kan het volgende beeld van de bodemopbouw worden geschetst.

Het maaiveld bevindt zich volgens het Actueel Hoogtebestand Nederland op een hoogte van circa 20,7 m +NAP. De gemiddelde stand van het freatisch grondwater bedraagt $\pm 12,0$ m +NAP, waardoor het grondwater zich op $\pm 8,7$ m-mv zou bevinden. Uit de grondwaterkaarten van TNO blijkt dat de regionale grondwaterstromingsrichting zuidelijk is gericht. De lokale grondwaterstromingsrichting kan plaatselijk worden beïnvloed door sloten, beken, rivieren, rioleringen, onttrekkingen e.d..

2.7 Locatie inspectie

Bij de locatie inspectie is vastgesteld dat er een schuur aanwezig is met asbestverdachte (golf)platen. Het regenwater wordt niet opgevangen door dakgoten, waardoor uitspoeling van asbestvezels in de zogeheten druppelzone mogelijk is.

Het terrein is gedeeltelijk verhard met klinkers en tegels. Het terrein is niet opgehoogd.

2.8 Conclusie vooronderzoek

De onderzoekslocatie is op basis van het vooronderzoek onverdacht op het voorkomen van bodemverontreinigingen. In het kader van het asbestonderzoek zijn de onverharde druppelzones als verdachte locatie aan te merken.



3. HYPOTHESE EN ONDERZOEKSOPZET

3.1 Verkennend bodemonderzoek

Op basis van de beschikbare informatie omtrent het historisch en huidige gebruik van de locatie, kan de onderzoekslocatie als niet verdacht worden beschouwd. De hypothese "onverdachte locatie" uit NEN 5740 wordt voor de locatie gebruikt. Deze hypothese gaat ervan uit dat op een locatie geen of slechts licht verhoogde gehalten worden gemeten.

De grondwaterspiegel bevindt zich dieper dan 5 meter beneden het maaiveld. Peilbuis plaatsen blijft achterwege. Er wordt geboord tot een diepte van 2 meter beneden het maaiveld. In de onderstaande tabel is de onderzoeksopzet weergegeven.

Aantal boringen (excl. peilbuizen)	Aantal peilbuizen	Analyses grond	Analyses water
4 tot ± 0,5 m-mv 2 tot ± 2,0 m-mv	Geen	2 * AS3000-pakket grond	N.v.t.

AS3000-pakket grond:

- Lutum en organische stof
- Zware metalen (Ba, Cd, Co, Cu, Hg, Pb, Mo, Ni, Zn)
- PCB's
- Polycyclische Aromatische Koolwaterstoffen
- Minerale olie (C10-40)

3.2 Verkennend asbestonderzoek

De onverharde druppelzones kunnen op basis van het vooronderzoek als heterogeen verdacht worden beschouwd en hiervoor wordt de 'Onderzoeksstrategie voor een verdachte locatie met diffuse bodembelasting, heterogeen verdeeld' gehanteerd.

Voorafgaand aan de werkzaamheden zal een visuele inspectie van het maaiveld worden uitgevoerd. Het maaiveld wordt hierbij steekproefsgewijs geïnspecteerd.

In de onderstaande tabel is de onderzoeksopzet weergegeven.

Locatie	Oppervlakte (l*b)	Aantal gaten in de verdachte laag (l*b*d)	Aantal gaten tot onderzijde verdachte laag	Analyses
Druppelzone	3,75 m ² (7,5m * 0,5m)	3 (0,3m*0,3m*0,2 m-mv)	-	1*asbest grond

Asbest (AS3000):

- Droge stof
- Fijne fractie asbest



4. RESULTATEN

4.1 Visuele inspectie maaiveld

In de onderstaande tabel zijn de resultaten van de visuele inspectie van de toplaag opgenomen.

Inspectiepunten	Resultaat
Weersomstandigheden	Droog/ zonnig
Type grond	Zand
Conditie maaiveld	Droog Los Gras
Inspectie-efficiëntie	70%-90%
Beperkingen van de inspectie	Nee
Asbestverdacht materiaal op het maaiveld aangetroffen?	Nee

4.2 Uitvoering veldwerk

De veldwerkzaamheden zijn uitgevoerd op 06-02-2019. Op de tekening in bijlage 3 staan de diverse boringen weergegeven.

Tijdens het veldonderzoek is de opgeboorde grond beoordeeld op zintuiglijk waarneembare verontreinigingindicaties. Hierbij is gebruik gemaakt van de olie/watertest (O/W-test) en is gelet op afwijkende kleur of geur van de bodem. Zintuiglijk zijn in de vaste bodem geen noemenswaardige bijmengingen met bodemvreemde materialen waargenomen. Per proefgat wordt het uitkomende materiaal visueel geïnspecteerd op de aanwezigheid van asbestverdachte materialen. Vervolgens wordt al het uitkomende materiaal gezeefd (zeeffractie 20 mm) en worden de mengmonsters samengesteld. In de vaste bodem is geen asbestverdacht materiaal aangetroffen. De complete omschrijvingen van de boorprofielen staan vermeld in bijlage 4.

Omdat er binnen 5,0 m-mv geen grondwater is aangetroffen, heeft er conform de NEN5740 geen grondwateronderzoek plaats gevonden.

4.3 Samenstelling (meng)monsters en chemische analyses

Op basis van de zintuiglijke waarnemingen zijn (meng)monsters samengesteld van de grond. In onderstaande tabel staan de mengmonsters weergegeven.

Grond(meng)monster(s)	Samenstelling	Traject (m-mv)	Analyse
MM01	01, 02, 03, 04, 05, 06	0,00 - 0,50	AS3000-pakket grond
MM02	01, 02	0,70 - 2,00	AS3000-pakket grond
Verkendend asbestonderzoek (NEN 5897)			
Grond(meng)monster(s)	Samenstelling	Traject (m-mv)	Analyse
ASMM01	07, 08, 09	0,00 - 0,20	Asbest grond

Motivatie:

MM01 is samengesteld uit de individuele grondmonsters van de bovengrond.

MM02 is samengesteld uit de individuele grondmonsters van de ondergrond.

ASMM01 zijn samengesteld uit de individuele grondmonsters van de bovengrond ter plaatse van de onverharde druppelzone.



4.3 Interpretatie analyseresultaten

In bijlage 5 zijn de analyserapporten van de grond opgenomen. De toetsingstabellen zijn weergegeven in bijlage 7. De gemeten gehalten zijn met behulp van het organisch stof- en lutumgehalte, omgerekend naar gehalten in een standaardbodem en vervolgens getoetst.

In de onderstaande tabel worden de concentraties aangegeven die de geldende toetsingskaders overschrijden, daarnaast is een indicatie van de te verwachten bodemkwaliteitsklasse volgens het Besluit Bodemkwaliteit weergegeven.

Grond (meng)monster(s)	Traject (m-mv)	Gehalte > AW/S	Gehalte > T	Gehalte > I	Indicatie BBK
MM01	0,00 - 0,50	Cadmium, Koper, Kwik, Zink, PAK	Lood	-	Industrie
MM02	0,70 - 2,00	-	-	-	AW
Betekenis van de tekens en afkortingen WBB: S = streefwaarde AW = achtergrondwaarde (licht verontreinigd) T = tussenwaarde (matig verontreinigd) I = interventieaarde (sterk verontreinigd) - = onder achtergrondwaarde of detectiegrens			Betekenis van de afkortingen BBK: AW= toepasbaar voldoet aan Achtergrondwaarde Wonen= toepasbaar (functieklasse Wonen) Industrie= toepasbaar (functieklasse industrie) NT= niet toepasbaar		

Toelichting:

Het is bekend dat in het grondwater **zware metalen** in sterk fluctuerende gehalten kunnen voorkomen, zowel door natuurlijke bronnen als door menselijke activiteiten veroorzaakt. De gehalten betreffen dan (natuurlijke) achtergrondwaarden.

Lood in de stedelijke bodems is het vooral het lood uit stadsafval dat de verontreiniging veroorzaakt. Het gaat dan om met loodglazuur afgewerkt aardwerk, bouwmaterialenresten (zoals loodslabben), metaalslakken, loodhoudende verfstreken en steenkoolassen uit kolenkachels.

De verhoogde gehalten **PAK** in de grond kunnen veroorzaakt worden door antropogene bestanddelen (puin-/kooldeeltjes) en/of door microscopisch kleine deeltjes (bijv. roet). Het betreffen dan diffuus verspreide verontreinigingen.

4.4 Uitsplitsing mengmonster

Naar aanleiding van het matig verhoogde gehalte aan lood in mengmonster MM01 is besloten dit mengmonster uit te splitsen en de afzonderlijke monsters te laten analyseren op lood. In de onderstaande tabel staan de overschrijdingen weergegeven.

Grond (meng)monster(s)	Traject (cm-mv)	Gehalte > AW	Gehalte > T	Gehalte > I
01-1	15-50	Lood+	-	-
02-1	00-50	-	-	Lood+++
03-1	00-50	-	Lood++	-
04-1	00-50	-	Lood++	-
05-1	05-50	-	-	Lood+++
06-1	15-50	Lood+	-	-
Betekenis van de tekens en afkortingen: AW = achtergrondwaarde (licht verontreinigd) T = tussenwaarde (matig verontreinigd) I = interventieaarde (sterk verontreinigd)		- = onder achtergrondwaarde of detectiegrens + = tussen achtergrondwaarde en ½(S+I) ++ = tussen ½(S+I) en interventiewaarde +++ = boven interventiewaarde		

Toelichting:

In grondmonster 02 en 05 is een sterk verhoogd gehalte aan lood aangetoond. In grondmonster 03 en 04 is een matig verhoogd gehalte aangetoond. In de overige monsters bevinden zich slechts licht verhoogde gehalten.



4.5 Interpretatie analyseresultaten verkennend asbestonderzoek

In bijlage 6 zijn de analyserapporten van het asbest opgenomen.

In de onderstaande tabel zijn resultaten opgenomen van de berekeningen van de asbestconcentratie van de op locatie verzamelde asbestverdachte materialen in de fractie > 20 mm. Tevens is in de tabel de totale asbestconcentratie opgenomen. Deze concentratie bevat de asbestconcentratie in de fractie > 20 mm (bepaald in het veld) met de asbestconcentratie in de fractie < 20 mm (bepaald in het laboratorium).

Monster(s)	Traject (m-mv)	Berekende asbestconcentratie (fractie > 20 mm) mg/kg d.s.	Asbestconcentratie (fractie < 20 mm) mg/kg d.s.	Totale asbestconcentratie mg/kg d.s.
ASMM01	0,00 - 0,20	0	<0,8	<0,8



5. CONCLUSIE

5.1 Algemeen

In opdracht van Coöperatie VVEERLIJK u.a. h/o STROWONEN heeft Montferland Milieu B.V. een verkennend bodem- en asbestonderzoek verricht aan de Bram Streeflandweg 56 te Renkum (gemeente Renkum). Het bodemonderzoek is uitgevoerd in het kader van een omgevingsvergunning.

5.2 Conclusie

Op basis van de onderzoeksresultaten wordt geconcludeerd dat de in de vaste bodem aangetroffen lichte verhogingen niet verontrustend zijn en geen aanleiding geven tot nader onderzoek. De aangetroffen matig en sterke verhogingen aan lood, welke is aangetroffen in de bovengrond, geeft aanleiding tot nader onderzoek.

Doel van het nader bodemonderzoek betreft het vaststellen van de mate en omvang van de loodverontreiniging ter plaatse van de onderzoekslocatie.

De tevoren gestelde hypothese 'De gehele onderzoekslocatie kan op basis van het vooronderzoek als niet-verdacht worden beschouwd' dient te worden verworpen.

Bij het asbestonderzoek zijn asbestverdachte materialen aangetroffen op het maaiveld. In de grove fractie is geen asbest aangetroffen. In het mengmonster van de fijne fractie is een gehalte van <0,8 mg/kg aangetoond. Dit is onder het criterium voor nader onderzoek (50 mg/kg d.s.) en een nader onderzoek is derhalve niet noodzakelijk.

De hypothese voor het asbestonderzoek "De onverharde druppelzone kan op basis van het vooronderzoek als heterogeen verdacht worden beschouwd" wordt verworpen.

Standaard slotopmerking:

Het volgende dient opgemerkt te worden: gezien het verkennende karakter van dit onderzoek is het, ondanks de zorgvuldigheid waarmee het is uitgevoerd, altijd mogelijk dat eventueel lokaal voorkomende verontreinigingen niet zijn ontdekt. Hoewel voldaan wordt aan de geldende wetten regelgeving, wordt tijdens een verkennend of nader bodemonderzoek een beperkt aantal boringen, inspectiegaten of inspectiesleuven verricht.

Vermeld dient tevens te worden dat op basis van voorliggend onderzoek geen conclusies kunnen worden getrokken omtrent de bodemkwaliteit van andere terreindelen of aangrenzende percelen.

Tenslotte dient in acht genomen te worden dat elk bodemonderzoek een momentopname is. Eventuele toekomstige calamiteiten (bijvoorbeeld brand of morsing van bodemvreemde vloeistoffen), sloopwerkzaamheden of bouwrijp maken en aanvoer van grond van elders kunnen de bodemkwaliteit (sterk) beïnvloeden.

Eventueel vrijkomende grond kan niet zondermeer in het grondverkeer worden opgenomen. Mocht de grond naar elders worden getransporteerd, dient te worden nagegaan in hoeverre de kwaliteit van de af te voeren grond overeenstemt met de verwerkingsmogelijkheden die voor de betreffende stort- c.q. hergebruikslocatie gelden. Deze zijn geformuleerd in het Besluit bodemkwaliteit. Aanbevolen wordt dan ook de eindverwerkingslocatie in overleg met het bevoegd gezag vast te stellen. Mocht grondwater onttrokken worden t.b.v. bemaling, dient bekeken te worden in hoeverre de grondwaterkwaliteit de lozingsnormen overschrijdt.



BIJLAGE 1:

Topografische kaart





BIJLAGE 2:

Kadastrale kaart met gegevens



Kadastrale kaart		A4
Bodemonderzoek: Bram Streeflandweg 56 te Renkum		SCHAAL: 1:1000
PROJECTNUMMER: MM19014		GETEKEND: AEL
		DATUM: 16-3-2019
		BIJLAGE: 2

Kadastraal object	
Kadastrale gemeente:	RKM00
Sectie:	B
Perceel:	3234



BIJLAGE 3:

Situatietekening met monsternamepunten



Legenda

- Bebouwing
- Locatiegrens
- Boring tot 0,5 m -mv
- Boring tot 2,0 m -mv
- Asbestgat

Situatietekening met monsternamepunten

A4

Bodemonderzoek: Bram Streeflandweg 56 te Renkum

SCHAAL: 1:250

PROJECTNUMMER: MM19014

GETEKEND: AEL

Montferland
Milieu
Bodemonderzoek & advies

DATUM: 16-3-2019

BIJLAGE: 3



BIJLAGE 4:

Boorprofielen

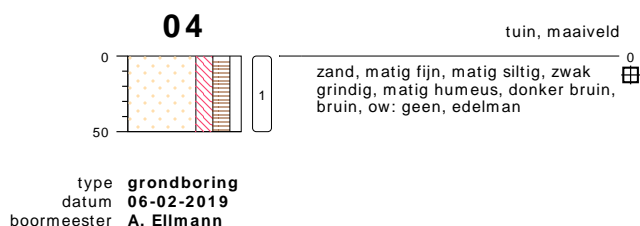
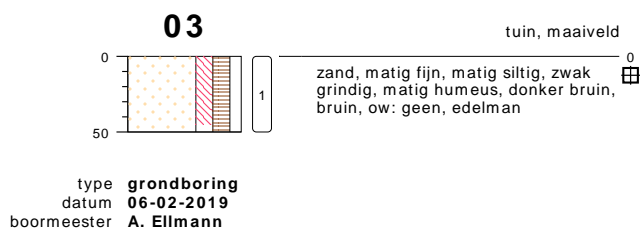
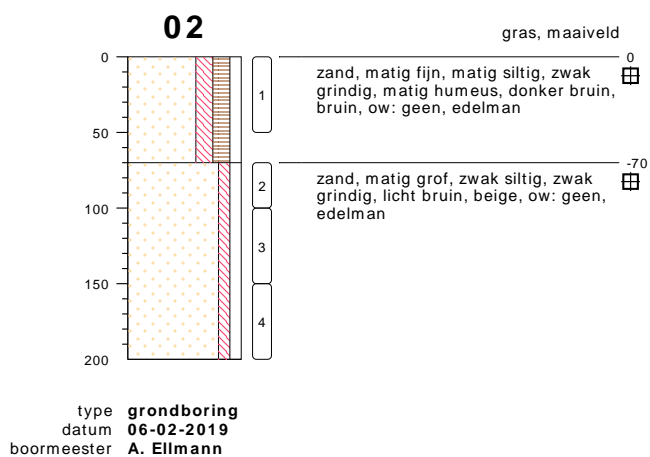
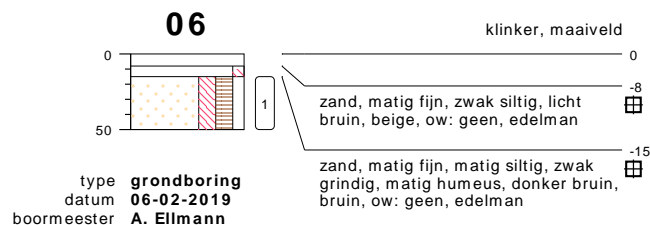
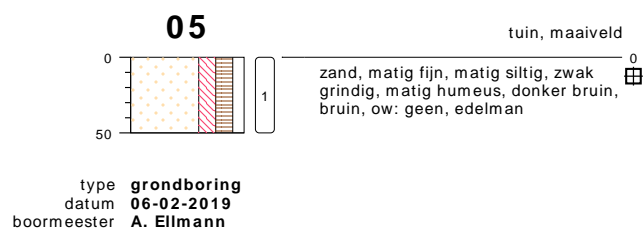
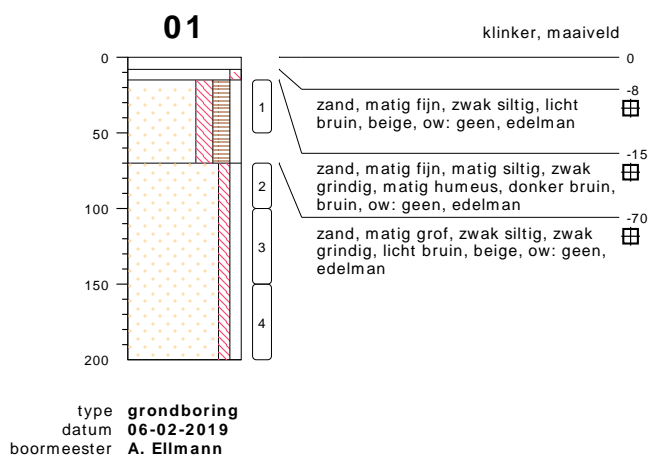

bodemprofielen schaal 1:50

onderzoek **Bram Streeflandweg 56 te Renkum**
projectcode **MM19014**
datum **16-03-2019**
getekend conform **NEN 5104**
pagina **1 van 1**

07

gras, maaiveld

zand, matig fijn, matig siltig, zwak
grindig, matig humeus, donker bruin,
bruin, ow: geen, schep

type **grondboring**
datum **06-02-2019**
boormeester **A. Ellmann**



meetpunt 07
12865302

08

gras, maaiveld

zand, matig fijn, matig siltig, zwak
grindig, matig humeus, donker bruin,
bruin, ow: geen, schep, asmm01

type **grondboring**
datum **06-02-2019**
boormeester **A. Ellmann**



meetpunt 08
12865303

09

gras, maaiveld

zand, matig fijn, matig siltig, zwak
grindig, matig humeus, donker bruin,
bruin, ow: geen, schep, asmm01

type **grondboring**
datum **06-02-2019**
boormeester **A. Ellmann**



meetpunt 09
12865304

bodemprofielen schaal 1:50

onderzoek **Bram Streeflandweg 56 te Renkum**
projectcode **MM19014**
datum **16-03-2019**
getekend conform **NEN 5104**
pagina **1 van 3**

ASMM01

, maaiveld



type **grepen**
datum **06-02-2019**
boormeester **A. Ellmann**

bodemprofielen **schaal 1:50**

onderzoek **Bram Streeflandweg 56 te Renkum**
projectcode **MM19014**
datum **16-03-2019**
getekend conform **NEN 5104**
pagina **2 van 3**

PEILBUIS

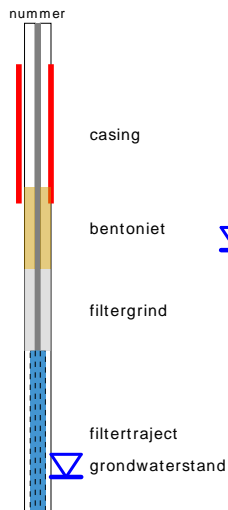

BORING



OLIE OP WATER REACTIE (OW)

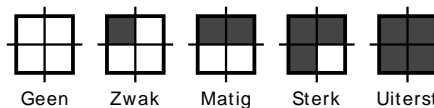

GEUR INTENSITEIT (GI)

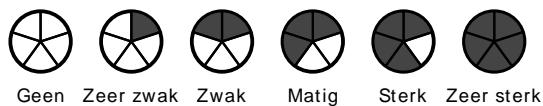

GRONDSOORTEN



MATE VAN BIJMENGING

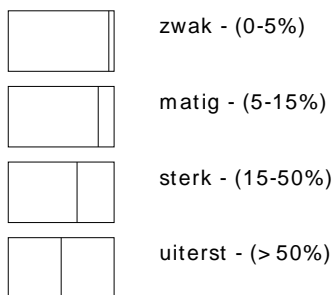

VERHARDINGEN

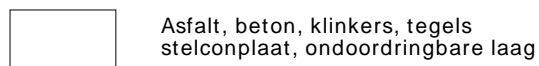

GRADATIE ZAND

uf = uiterst fijn (63-105 um)
 zf = zeer fijn (105-150 um)
 mf = matig fijn (150-210 um)
 mg = matig grof (210-300 um)
 zg = zeer grof (300-420 um)
 ug = uiterst grof (420-2000 um)

OVERIG

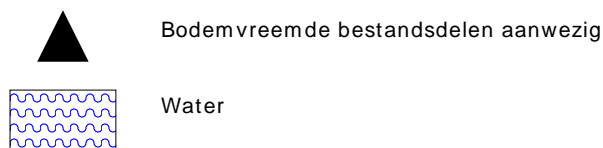

GRADATIE GRIND

f = fijn (2-5.6 mm)
 mg = matig grof (5.6-16 mm)
 zg = zeer grof (16-63 mm)

BESCHRIJVING BODEMLAAG

pid = Photo Ionisatie Detector
 bv = bodemvocht
 ow = olie op water



BIJLAGE 5:

Analysecertificaten grond



Montferland Milieu B.V.
T.a.v. Arjan Ellmann
Lindestraat 11
7039 AW STOKKUM
NETHERLANDS

Analyscertificaat

Datum: 15-Feb-2019

Hierbij ontvangt u de resultaten van het navolgende laboratoriumonderzoek.

Certificaatnummer/Versie	2019018314/1
Uw project/verslagnummer	MM19014
Uw projectnaam	Bram Streeflandweg 56 te Renkum
Uw ordernummer	
Monster(s) ontvangen	09-Feb-2019

Dit certificaat mag uitsluitend in zijn geheel worden gereproduceerd.
De analyse resultaten hebben alleen betrekking op het beproefde object.

De grondmonsters worden tot 4 weken na datum ontvangst bewaard en watermonsters tot 2 weken na datum ontvangst. Zonder tegenbericht worden de monsters nadien afgevoerd.
Indien de monsters langer bewaard dienen te blijven verzoeken wij U dit exemplaar uiterlijk 1 werkdag voor afloop van de standaardbewaarperiode ondertekend aan ons te retourneren. Voor de kosten van het langer bewaren van monsters verwijzen wij naar de prijslijst.

Bewaren tot:

Datum:

Naam:

Handtekening:

Wij vertrouwen erop uw opdracht hiermee naar verwachting te hebben uitgevoerd, mocht U naar aanleiding van dit analyscertificaat nog vragen hebben verzoeken wij U contact op te nemen met de afdeling Verkoop en Advies.

Met vriendelijke groet,

Eurofins Analytico B.V.



Ing. A. Veldhuizen
Technical Manager

Eurofins Analytico B.V.

Gildeweg 42-46
3771 NB Barneveld
P.O. Box 459
3770 AL Barneveld NL

Tel. +31 (0)34 242 63 00
Fax +31 (0)34 242 63 99
E-mail info-env@eurofins.nl
Site www.eurofins.nl

BNP Paribas S.A. 227 9245 25
IBAN: NL71BNPA0227924525
BIC: BNPANL2A
KvK/CoC No. 09088623
BTW/VAT No. NL 8043.14.883.B01

Eurofins Analytico B.V. is ISO 14001: 2015 gecertificeerd door TÜV en erkend door het Vlaamse Gewest (OVAM en Dep. Omgeving), het Brusselse Gewest (BIM), het Waalse Gewest (DGRNE-OWD) en door de overheid van Luxemburg (MEV).

Analysecertificaat

Uw project/verslagnummer	MM19014	Certificaatnummer/Versie	2019018314/1
Uw projectnaam	Bram Streeflandweg 56 te Renkum	Startdatum	11-Feb-2019
Uw ordernummer		Rapportagedatum	15-Feb-2019/13:08
Monsternemer	Arjan Ellmann	Bijlage	A, B, C
Monstermatrix	Grond (AS3000)	Pagina	1/2

Analyse	Eenheid	1	2
Voorbehandeling			
Cryogeen malen AS3000		Uitgevoerd	Uitgevoerd
Bodemkundige analyses			
S Droge stof	% (m/m)	85.4	94.3
S Organische stof	% (m/m) ds	4.9	<0.7
Gloeirest	% (m/m) ds	94.9	99.6
S Korrelgrootte < 2 µm (Lutum)	% (m/m) ds	2.4	<2.0
Metalen			
S Barium (Ba)	mg/kg ds	93	<20
S Cadmium (Cd)	mg/kg ds	0.70	<0.20
S Kobalt (Co)	mg/kg ds	<3.0	<3.0
S Koper (Cu)	mg/kg ds	50	<5.0
S Kwik (Hg)	mg/kg ds	0.11	<0.050
S Molybdeen (Mo)	mg/kg ds	<1.5	<1.5
S Nikkel (Ni)	mg/kg ds	8.0	<4.0
S Lood (Pb)	mg/kg ds	330	14
S Zink (Zn)	mg/kg ds	190	<20
Minerale olie			
Minerale olie (C10-C12)	mg/kg ds	<3.0	<3.0
Minerale olie (C12-C16)	mg/kg ds	<5.0	<5.0
Minerale olie (C16-C21)	mg/kg ds	11	<5.0
Minerale olie (C21-C30)	mg/kg ds	25	<11
Minerale olie (C30-C35)	mg/kg ds	17	5.2
Minerale olie (C35-C40)	mg/kg ds	<6.0	<6.0
S Minerale olie totaal (C10-C40)	mg/kg ds	65	<35
Chromatogram olie (GC)		Zie bijl.	
Polychloorbifenylen, PCB			
S PCB 28	mg/kg ds	<0.0010	<0.0010
S PCB 52	mg/kg ds	<0.0010	<0.0010
S PCB 101	mg/kg ds	<0.0010	<0.0010

Nr.	Monsteromschrijving	Datum monstername	Monster nr.
1	MM01, 01: 15-50, 02: 0-50, 03: 0-50, 04: 0-50, 05: 0-50, 06: 15-50	06-Feb-2019	10546759
2	MM02, 01: 70-100, 01: 100-150, 01: 150-200, 02: 70-100, 02: 100-150, 02: 150-200	06-Feb-2019	10546760

Eurofins Analytico B.V.

Gildeweg 42-46
3771 NB Barneveld
P.O. Box 459
3770 AL Barneveld NL
Tel. +31 (0)34 242 63 00
Fax +31 (0)34 242 63 99
E-mail info-env@eurofins.nl
Site www.eurofins.nl

BNP Paribas S.A. 227 9245 25
IBAN: NL71BNPA0227924525
BIC: BNPANL2A
KvK/CoC No. 09088623
BTW/VAT No. NL 8043.14.883.B01



Q: door RvA geaccrediteerde verrichting
R: AP04 erkende verrichting
S: AS SIKB erkende verrichting
V: VLAREL erkende verrichting
M: MCERTS erkend

Dit certificaat mag uitsluitend in zijn geheel worden gereproduceerd.
Eurofins Analytico B.V. is ISO 14001: 2015 gecertificeerd door TÜV en erkend door het Vlaamse Gewest (OVAM en Dep. Omgeving), het Brusselse Gewest (BIM), het Waalse Gewest (DGRNE-OWD) en door de overheid van Luxemburg (MEV).



Analysecertificaat

Uw project/verslagnummer	MM19014	Certificaatnummer/Versie	2019018314/1
Uw projectnaam	Bram Streeflandweg 56 te Renkum	Startdatum	11-Feb-2019
Uw ordernummer		Rapportagedatum	15-Feb-2019/13:08
Monsternemer	Arjan Ellmann	Bijlage	A, B, C
Monstermatrix	Grond (AS3000)	Pagina	2/2

Analyse	Eenheid	1	2
S PCB 118	mg/kg ds	<0.0010	<0.0010
S PCB 138	mg/kg ds	0.0015 ²⁾	<0.0010
S PCB 153	mg/kg ds	0.0014	<0.0010
S PCB 180	mg/kg ds	0.0010	<0.0010
S PCB (som 7) (factor 0,7)	mg/kg ds	0.0067	0.0049 ¹⁾
Polycyclische Aromatische Koolwaterstoffen, PAK			
S Naftaleen	mg/kg ds	<0.050	<0.050
S Fenanthreen	mg/kg ds	1.4	<0.050
S Anthraceen	mg/kg ds	0.26	<0.050
S Fluorantheen	mg/kg ds	2.0	<0.050
S Benzo(a)anthraceen	mg/kg ds	0.87	<0.050
S Chryseen	mg/kg ds	0.84	<0.050
S Benzo(k)fluorantheen	mg/kg ds	0.42	<0.050
S Benzo(a)pyreen	mg/kg ds	0.74	<0.050
S Benzo(ghi)peryleen	mg/kg ds	0.60	<0.050
S Indeno(123-cd)pyreen	mg/kg ds	0.65	<0.050
S PAK VROM (10) (factor 0,7)	mg/kg ds	7.9	0.35 ¹⁾

Nr.	Monsterschrijving	Datum monstername	Monster nr.
1	MM01, 01: 15-50, 02: 0-50, 03: 0-50, 04: 0-50, 05: 0-50, 06: 15-50	06-Feb-2019	10546759
2	MM02, 01: 70-100, 01: 100-150, 01: 150-200, 02: 70-100, 02: 100-150, 02: 150-200	06-Feb-2019	10546760

Eurofins Analytico B.V.

Gildeweg 42-46
3771 NB Barneveld
P.O. Box 459
3770 AL Barneveld NL

Tel. +31 (0)34 242 63 00
Fax +31 (0)34 242 63 99
E-mail info-env@eurofins.nl
Site www.eurofins.nl

BNP Paribas S.A. 227 9245 25
IBAN: NL71BNPA0227924525
BIC: BNPANL2A
KvK/CoC No. 09088623
BTW/VAT No. NL 8043.14.883.B01



Q: door RvA geaccrediteerde verrichting
R: AP04 erkende verrichting
S: AS SIKB erkende verrichting
V: VLAREL erkende verrichting
M: MCERTS erkend

Dit certificaat mag uitsluitend in zijn geheel worden gereproduceerd.
Eurofins Analytico B.V. is ISO 14001: 2015 gecertificeerd door TÜV en erkend door het Vlaamse Gewest (OVAM en Dep. Omgeving), het Brusselse Gewest (BIM), het Waalse Gewest (DGRNE-OWD) en door de overheid van Luxemburg (MEV).

Akkoord
Pr.coörd.





Bijlage (A) met deelmonsterinformatie behorende bij analysecertificaat 2019018314/1

Pagina 1/1

Monster nr.	Boornr	Omschrijving	Van	Tot	Barcode	Monstername ID/Monsteromsch.
10546759	01		15	50	0537324657	MM01, 01: 15-50, 02: 0-50, 03
10546759	02		0	50	0537324667	MM01, 01: 15-50, 02: 0-50, 03
10546759	03		0	50	0537324661	MM01, 01: 15-50, 02: 0-50, 03
10546759	04		0	50	0537324670	MM01, 01: 15-50, 02: 0-50, 03
10546759	05		0	50	0537324671	MM01, 01: 15-50, 02: 0-50, 03
10546759	06		15	50	0537324660	MM01, 01: 15-50, 02: 0-50, 03
10546760	01		70	100	0537324662	MM02, 01: 70-100, 01: 100-150
10546760	01		100	150	0537324659	MM02, 01: 70-100, 01: 100-150
10546760	01		150	200	0537324663	MM02, 01: 70-100, 01: 100-150
10546760	02		70	100	0537324666	MM02, 01: 70-100, 01: 100-150
10546760	02		100	150	0537324665	MM02, 01: 70-100, 01: 100-150
10546760	02		150	200	0537324669	MM02, 01: 70-100, 01: 100-150



Eurofins Analytico B.V.

Gildeweg 42-46
 3771 NB Barneveld
 P.O. Box 459
 3770 AL Barneveld NL
 Tel. +31 (0)34 242 63 00
 Fax +31 (0)34 242 63 99
 E-mail info-env@eurofins.nl
 Site www.eurofins.nl

BNP Paribas S.A. 227 9245 25
 IBAN: NL71BNPA0227924525
 BIC: BNPANL2A
 KvK/CoC No. 09088623
 BTW/VAT No. NL 8043.14.883.B01

Eurofins Analytico B.V. is ISO 14001: 2015 gecertificeerd door TÜV en erkend door het Vlaamse Gewest (OVAM en Dep. Omgeving), het Brusselse Gewest (BIM), het Waalse Gewest (DGRNE-OWD) en door de overheid van Luxemburg (MEV).

**Bijlage (B) met opmerkingen behorende bij analysecertificaat 2019018314/1**

Pagina 1/1

Opmerking 1)De toetswaarde van de som is gelijk aan de sommatie van $0,7 \cdot RG$ **Opmerking 2)**

PCB 138 kan positief beïnvloed worden door PCB 163.

**Eurofins Analytico B.V.**

Gildeweg 42-46 Tel. +31 (0)34 242 63 00
3771 NB Barneveld Fax +31 (0)34 242 63 99
P.O. Box 459 E-mail info-env@eurofins.nl
3770 AL Barneveld NL Site www.eurofins.nl

BNP Paribas S.A. 227 9245 25
IBAN: NL71BNPA0227924525
BIC: BNPANL2A
KvK/CoC No. 09088623
BTW/VAT No. NL 8043.14.883.B01

Eurofins Analytico B.V. is ISO 14001: 2015 gecertificeerd door TÜV en erkend door het Vlaamse Gewest (OVAM en Dep. Omgeving), het Brusselse Gewest (BIM), het Waalse Gewest (DGRNE-OWD) en door de overheid van Luxemburg (MEV).



Bijlage (C) met methodeverwijzingen behorende bij analysecertificaat 2019018314/1

Pagina 1/1

Analyse	Methode	Techniek	Methode referentie
Cryogeen malen	W0106	Voorbehandeling	Cf. AS3000
Droge Stof	W0104	Gravimetrie	Cf. pb 3010-2 en gw. NEN-EN 15934
Organische stof (gloeiverlies)	W0109	Gravimetrie	Cf. pb 3010-3 en cf. NEN 5754
Korrelgrootte < 2 µm (lutum)	W0171	Sedimentatie	Cf. pb 3010-4 en cf. NEN 5753
Barium (Ba)	W0423	ICP-MS	Cf. pb 3010-5 en cf. NEN-EN-ISO 17294-2
Cadmium (Cd)	W0423	ICP-MS	Cf. pb 3010-5 en cf. NEN-EN-ISO 17294-2
Kobalt (Co)	W0423	ICP-MS	Cf. pb 3010-5 en cf. NEN-EN-ISO 17294-2
Koper (Cu)	W0423	ICP-MS	Cf. pb 3010-5 en cf. NEN-EN-ISO 17294-2
Kwik (Hg)	W0423	ICP-MS	Cf. pb 3010-5 en cf. NEN-EN-ISO 17294-2
Molybdeen (Mo)	W0423	ICP-MS	Cf. pb 3010-5 en cf. NEN-EN-ISO 17294-2
Nikkel (Ni)	W0423	ICP-MS	Cf. pb 3010-5 en cf. NEN-EN-ISO 17294-2
Lood (Pb)	W0423	ICP-MS	Cf. pb 3010-5 en cf. NEN-EN-ISO 17294-2
Zink (Zn)	W0423	ICP-MS	Cf. pb 3010-5 en cf. NEN-EN-ISO 17294-2
Minerale Olie (C10-C40)	W0202	GC-FID	Cf. pb 3010-7 en gw. NEN-EN-ISO 16703
Chromatogram M0 (GC)	W0202	GC-FID	Gelijkw. NEN-EN-ISO 16703
PCB (7)	W0271	GC-MS	Cf. pb 3010-8 en gw. NEN 6980
PAK (10) (VROM)	W0271	GC-MS	Cf. pb. 3010-6 en gw. NEN-ISO 18287
PAK som AS3000/AP04	W0271	GC-MS	Cf. pb. 3010-6 en gw. NEN-ISO 18287

Nadere informatie over de toegepaste onderzoeksmethoden alsmede een classificatie van de meetonzekerheid staan vermeld in ons overzicht "Specificaties analysemethoden", versie juni 2016.



Eurofins Analytico B.V.

Gildeweg 42-46
3771 NB Barneveld
P.O. Box 459
3770 AL Barneveld NL

Tel. +31 (0)34 242 63 00
Fax +31 (0)34 242 63 99
E-mail info-env@eurofins.nl
Site www.eurofins.nl

BNP Paribas S.A. 227 9245 25
IBAN: NL71BNPA0227924525
BIC: BNPANL2A
KvK/CoC No. 09088623
BTW/VAT No. NL 8043.14.883.B01

Eurofins Analytico B.V. is ISO 14001: 2015 gecertificeerd door TÜV en erkend door het Vlaamse Gewest (OVAM en Dep. Omgeving), het Brusselse Gewest (BIM), het Waalse Gewest (DGRNE-OWD) en door de overheid van Luxemburg (MEV).

Sample ID.: 10546759

Certificate no.:2019018314

Sample description.: MM01, 01: 15-50, 02: 0-50, 03: 0-50, 04: 0-50, 05:

V

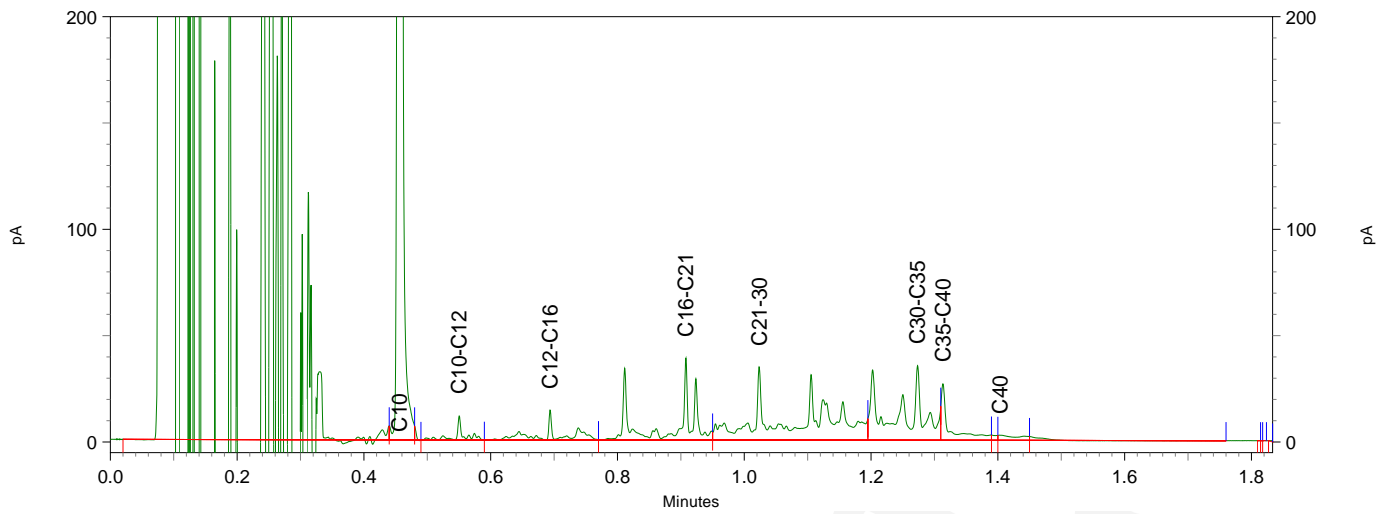
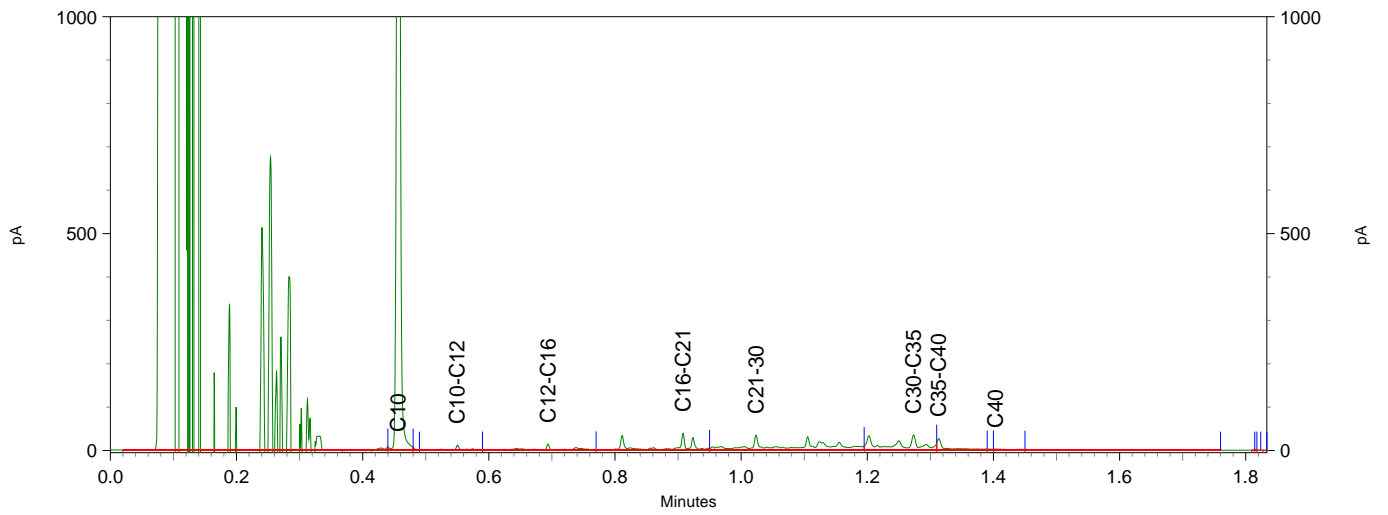
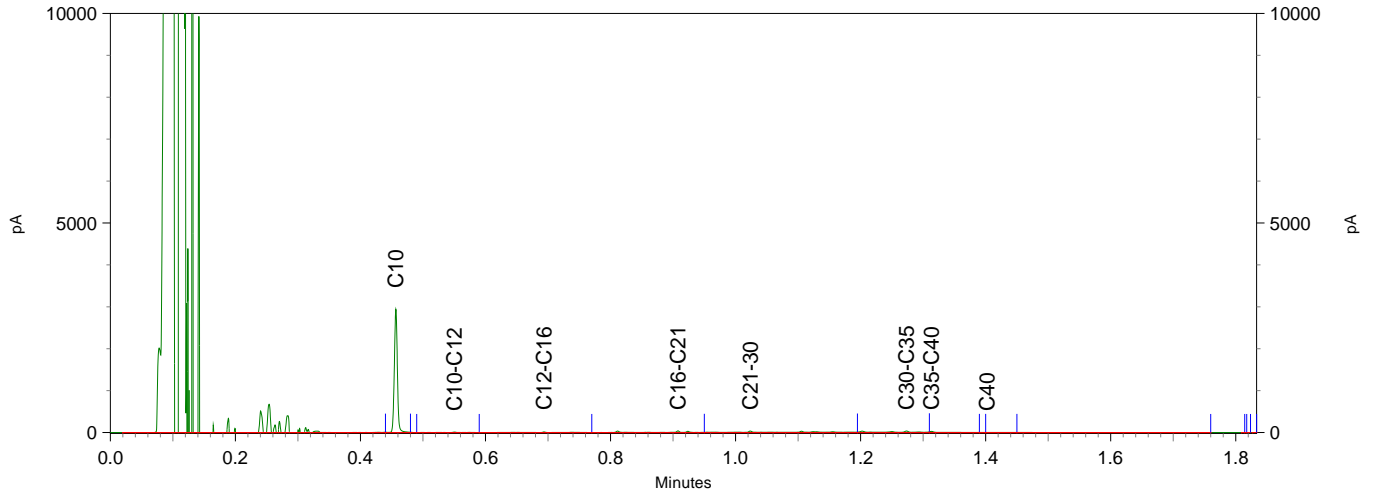

Montferland Milieu B.V.
T.a.v. Arjan Ellmann
Lindestraat 11
7039 AW STOKKUM
NETHERLANDS

Analyscertificaat

Datum: 06-Mar-2019

Hierbij ontvangt u de resultaten van het navolgende laboratoriumonderzoek.

Certificaatnummer/Versie	2019028874/1
Uw project/verslagnummer	MM19014
Uw projectnaam	Bram Streeflandweg 56 te Renkum
Uw ordernummer	
Monster(s) ontvangen	27-Feb-2019

Dit certificaat mag uitsluitend in zijn geheel worden gereproduceerd.
De analyse resultaten hebben alleen betrekking op het beproefde object.

De grondmonsters worden tot 4 weken na datum ontvangst bewaard en watermonsters tot 2 weken na datum ontvangst. Zonder tegenbericht worden de monsters nadien afgevoerd.
Indien de monsters langer bewaard dienen te blijven verzoeken wij U dit exemplaar uiterlijk 1 werkdag voor afloop van de standaardbewaarperiode ondertekend aan ons te retourneren. Voor de kosten van het langer bewaren van monsters verwijzen wij naar de prijslijst.

Bewaren tot:

Datum:

Naam:

Handtekening:

Wij vertrouwen erop uw opdracht hiermee naar verwachting te hebben uitgevoerd, mocht U naar aanleiding van dit analyscertificaat nog vragen hebben verzoeken wij U contact op te nemen met de afdeling Verkoop en Advies.

Met vriendelijke groet,

Eurofins Analytico B.V.



Ing. A. Veldhuizen
Technical Manager

Eurofins Analytico B.V.

Gildeweg 42-46
3771 NB Barneveld
P.O. Box 459
3770 AL Barneveld NL

Tel. +31 (0)34 242 63 00
Fax +31 (0)34 242 63 99
E-mail info-env@eurofins.nl
Site www.eurofins.nl

BNP Paribas S.A. 227 9245 25
IBAN: NL71BNPA0227924525
BIC: BNPANL2A
KvK/CoC No. 09088623
BTW/VAT No. NL 8043.14.883.B01

Eurofins Analytico B.V. is ISO 14001: 2015 gecertificeerd door TÜV en erkend door het Vlaamse Gewest (OVAM en Dep. Omgeving), het Brusselse Gewest (BIM), het Waalse Gewest (DGRNE-OWD) en door de overheid van Luxemburg (MEV).

Analysecertificaat

Uw project/verslagnummer	MM19014	Certificaatnummer/Versie	2019028874/1
Uw projectnaam	Bram Streeflandweg 56 te Renkum	Startdatum	28-Feb-2019
Uw ordernummer		Rapportagedatum	06-Mar-2019/07:46
Monsternemer	Arjan Ellmann	Bijlage	A, C
Monstermatrix	Grond (AS3000)	Pagina	1/2

Analyse	Eenheid	1	2	3	4	5
Voorbehandeling						
Cryogeen malen AS3000		Uitgevoerd	Uitgevoerd	Uitgevoerd	Uitgevoerd	Uitgevoerd
Bodemkundige analyses						
S Droge stof	% (m/m)	88.1	85.5	88.2	87.0	84.7
S Organische stof	% (m/m) ds	3.5	6.1	5.4	4.9	5.4
	Gloeirest	% (m/m) ds	96.4	93.6	94.5	94.5
S Korrelgrootte < 2 µm (Lutum)	% (m/m) ds	<2.0	3.3	2.2	4.2	2.3
Metalen						
S Lood (Pb)	mg/kg ds	45	750	290	330	500

Nr. Monsteromschrijving

Nr.	Monsteromschrijving	Datum monstername	Monster nr.
1	1, 01: 15-50	06-Feb-2019	10581565
2	2, 02: 0-50	06-Feb-2019	10581566
3	3, 03: 0-50	06-Feb-2019	10581567
4	4, 04: 0-50	06-Feb-2019	10581568
5	5, 05: 0-50	06-Feb-2019	10581569



Q: door RvA geaccrediteerde verrichting
 A: AP04 erkende verrichting
 S: AS SIKB erkende verrichting
 V: VLAREL erkende verrichting
 M: MCERTS erkend

Eurofins Analytico B.V.

Gildeweg 42-46
 3771 NB Barneveld
 P.O. Box 459
 3770 AL Barneveld NL

Tel. +31 (0)34 242 63 00
 Fax +31 (0)34 242 63 99
 E-mail info-env@eurofins.nl
 Site www.eurofins.nl

BNP Paribas S.A. 227 9245 25
 IBAN: NL71BNPA0227924525
 BIC: BNPANL2A
 KvK/CoC No. 09088623
 BTW/VAT No. NL 8043.14.883.B01

Dit certificaat mag uitsluitend in zijn geheel worden gereproduceerd.
 Eurofins Analytico B.V. is ISO 14001: 2015 gecertificeerd door TÜV en erkend door het Vlaamse Gewest (OVAM en Dep. Omgeving), het Brusselse Gewest (BIM), het Waalse Gewest (DGRNE-OWD) en door de overheid van Luxemburg (MEV).





Analysecertificaat

Uw project/verslagnummer	MM19014	Certificaatnummer/Versie	2019028874/1
Uw projectnaam	Bram Streeflandweg 56 te Renkum	Startdatum	28-Feb-2019
Uw ordernummer		Rapportagedatum	06-Mar-2019/07:46
Monsternemer	Arjan Ellmann	Bijlage	A, C
Monstermatrix	Grond (AS3000)	Pagina	2/2

Analyse	Eenheid	6
Voorbehandeling		
Cryogeen malen AS3000		Uitgevoerd
Bodemkundige analyses		
S Droge stof	% (m/m)	87.8
S Organische stof	% (m/m) ds	3.7
Gloeirest	% (m/m) ds	96.1
S Korrelgrootte < 2 µm (Lutum)	% (m/m) ds	<2.0
Metalen		
S Lood (Pb)	mg/kg ds	130

Nr. Monsteromschrijving

6 6, 06: 15-50

Datum monstername

06-Feb-2019

Monster nr.

10581570

Eurofins Analytico B.V.

Gildeweg 42-46
3771 NB Barneveld
P.O. Box 459
3770 AL Barneveld NL

Tel. +31 (0)34 242 63 00
Fax +31 (0)34 242 63 99
E-mail info-env@eurofins.nl
Site www.eurofins.nl

BNP Paribas S.A. 227 9245 25
IBAN: NL71BNPA0227924525
BIC: BNPANL2A
KvK/CoC No. 09088623
BTW/VAT No. NL 8043.14.883.B01



Q: door RvA geaccrediteerde verrichting
A: AP04 erkende verrichting
S: AS SIKB erkende verrichting
V: VLAREL erkende verrichting
M: MCERTS erkend

Dit certificaat mag uitsluitend in zijn geheel worden gereproduceerd.
Eurofins Analytico B.V. is ISO 14001: 2015 gecertificeerd door TÜV en erkend door het Vlaamse Gewest (OVAM en Dep. Omgeving), het Brusselse Gewest (BIM), het Waalse Gewest (DGRNE-OWD) en door de overheid van Luxemburg (MEV).

Akkoord
Pr.coörd.



TESTEN
RvA L010



Bijlage (A) met deelmonsterinformatie behorende bij analysecertificaat 2019028874/1

Pagina 1/1

Monster nr.	Boornr	Omschrijving	Van	Tot	Barcode	Monstername ID/Monsteromsch.
10581565	01		15	50	0537324657	1, 01: 15-50
10581566	02		0	50	0537324667	2, 02: 0-50
10581567	03		0	50	0537324661	3, 03: 0-50
10581568	04		0	50	0537324670	4, 04: 0-50
10581569	05		0	50	0537324671	5, 05: 0-50
10581570	06		15	50	0537324660	6, 06: 15-50



Eurofins Analytico B.V.

Gildeweg 42-46
 3771 NB Barneveld
 P.O. Box 459
 3770 AL Barneveld NL
 Tel. +31 (0)34 242 63 00
 Fax +31 (0)34 242 63 99
 E-mail info-env@eurofins.nl
 Site www.eurofins.nl

BNP Paribas S.A. 227 9245 25
 IBAN: NL71BNPA0227924525
 BIC: BNPANL2A
 KvK/CoC No. 09088623
 BTW/VAT No. NL 8043.14.883.B01

Eurofins Analytico B.V. is ISO 14001: 2015 gecertificeerd door TÜV en erkend door het Vlaamse Gewest (OVAM en Dep. Omgeving), het Brusselse Gewest (BIM), het Waalse Gewest (DGRNE-OWD) en door de overheid van Luxemburg (MEV).



Bijlage (C) met methodeverwijzingen behorende bij analysecertificaat 2019028874/1

Pagina 1/1

Analyse	Methode	Techniek	Methode referentie
Cryogeen malen	W0106	Voorbehandeling	Cf. AS3000
Droge Stof	W0104	Gravimetrie	Cf. pb 3010-2 en gw. NEN-EN 15934
Organische stof (gloeiverlies)	W0109	Gravimetrie	Cf. pb 3010-3 en cf. NEN 5754
Korrelgrootte < 2 µm (lutum)	W0171	Sedimentatie	Cf. pb 3010-4 en cf. NEN 5753
Lood (Pb)	W0423	ICP-MS	Cf. pb 3010-5 en cf. NEN-EN-ISO 17294-2

Nadere informatie over de toegepaste onderzoeksmethoden alsmede een classificatie van de meetonzekerheid staan vermeld in ons overzicht "Specificaties analysemethoden", versie juni 2016.



Eurofins Analytico B.V.

Gildeweg 42-46
3771 NB Barneveld
P.O. Box 459
3770 AL Barneveld NL

Tel. +31 (0)34 242 63 00
Fax +31 (0)34 242 63 99
E-mail info-env@eurofins.nl
Site www.eurofins.nl

BNP Paribas S.A. 227 9245 25
IBAN: NL71BNPA0227924525
BIC: BNPANL2A
KvK/CoC No. 09088623
BTW/VAT No. NL 8043.14.883.B01

Eurofins Analytico B.V. is ISO 14001: 2015 gecertificeerd door TÜV en erkend door het Vlaamse Gewest (OVAM en Dep. Omgeving), het Brusselse Gewest (BIM), het Waalse Gewest (DGRNE-OWD) en door de overheid van Luxemburg (MEV).



BIJLAGE 6:

Analysecertificaten asbest



Montferland Milieu B.V.
T.a.v. Arjan Ellmann
Lindestraat 11
7039 AW STOKKUM
NETHERLANDS

Analyscertificaat

Datum: 14-Feb-2019

Hierbij ontvangt u de resultaten van het navolgende laboratoriumonderzoek.

Certificaatnummer/Versie	2019018313/1
Uw project/verslagnummer	MM19014
Uw projectnaam	Bram Streeflandweg 56 te Renkum
Uw ordernummer	
Monster(s) ontvangen	09-Feb-2019

Dit certificaat mag uitsluitend in zijn geheel worden gereproduceerd.
De analyse resultaten hebben alleen betrekking op het beproefde object.

De grondmonsters worden tot 4 weken na datum ontvangst bewaard en watermonsters tot 2 weken na datum ontvangst. Zonder tegenbericht worden de monsters nadien afgevoerd.
Indien de monsters langer bewaard dienen te blijven verzoeken wij U dit exemplaar uiterlijk 1 werkdag voor afloop van de standaardbewaarperiode ondertekend aan ons te retourneren. Voor de kosten van het langer bewaren van monsters verwijzen wij naar de prijslijst.

Bewaren tot:

Datum:

Naam:

Handtekening:

Wij vertrouwen erop uw opdracht hiermee naar verwachting te hebben uitgevoerd, mocht U naar aanleiding van dit analysecertificaat nog vragen hebben verzoeken wij U contact op te nemen met de afdeling Verkoop en Advies.

Met vriendelijke groet,

Eurofins Analytico B.V.



Ing. A. Veldhuizen
Technical Manager

Eurofins Analytico B.V.

Gildeweg 42-46
3771 NB Barneveld
P.O. Box 459
3770 AL Barneveld NL

Tel. +31 (0)34 242 63 00
Fax +31 (0)34 242 63 99
E-mail info-env@eurofins.nl
Site www.eurofins.nl

BNP Paribas S.A. 227 9245 25
IBAN: NL71BNPA0227924525
BIC: BNPANL2A
KvK/CoC No. 09088623
BTW/VAT No. NL 8043.14.883.B01

Eurofins Analytico B.V. is ISO 14001: 2015 gecertificeerd door TÜV en erkend door het Vlaamse Gewest (OVAM en Dep. Omgeving), het Brusselse Gewest (BIM), het Waalse Gewest (DGRNE-OWD) en door de overheid van Luxemburg (MEV).



Analysecertificaat

Uw project/verslagnummer	MM19014	Certificaatnummer/Versie	2019018313/1
Uw projectnaam	Bram Streeflandweg 56 te Renkum	Startdatum	11-Feb-2019
Uw ordernummer		Rapportagedatum	14-Feb-2019/07:49
Monsternemer	Arjan Ellmann	Bijlage	A, B, C
Monstermatrix	Grond (AS3000)	Pagina	1/1

Analyse	Eenheid	1
Bodemkundige analyses		
Droge stof (uitbesteed)	% (m/m)	79.9 ¹⁾
Uitbesteed / Overig onderzoek		
In behandeling genomen hoeveelheid	kg	12.1 ²⁾
Asbest fractie 0,5-1mm	mg	0.0 ²⁾
Asbest fractie 1-2mm	mg	0.0 ²⁾
Asbest fractie 2-4mm	mg	0.0 ²⁾
Asbest fractie 4-8mm	mg	0.0 ²⁾
Asbest fractie 8-20mm	mg	0.0 ²⁾
Asbest fractie >20mm	mg	0.0 ²⁾
Asbest (som)	mg	<6.9 ²⁾
Asbest in grond	mg/kg ds	<0.8 ²⁾
Gemeten Asbestconcentratie	mg/kg ds	<0.8 ²⁾
Gemeten concentratie Chrysotiel	mg/kg ds	<0.8 ²⁾
Gemeten concentratie Amfibool	mg/kg ds	0.0 ²⁾
Totaal asbest hechtgebonden	mg/kg ds	0.0 ²⁾
Totaal asbest niet hechtgebonden	mg/kg ds	0.0 ²⁾

Nr. Monsteromschrijving
1 ASMM01, ASMM01: 0-20

Datum monstername 06-Feb-2019
Monster nr. 10546758

Eurofins Analytico B.V.

Gildeweg 42-46
3771 NB Barneveld
P.O. Box 459
3770 AL Barneveld NL
Tel. +31 (0)34 242 63 00
Fax +31 (0)34 242 63 99
E-mail info-env@eurofins.nl
Site www.eurofins.nl

BNP Paribas S.A. 227 9245 25
IBAN: NL71BNPA0227924525
BIC: BNPANL2A
KvK/CoC No. 09088623
BTW/VAT No. NL 8043.14.883.B01

Q: door RvA geaccrediteerde verrichting
A: AP04 erkende verrichting
S: AS SIKB erkende verrichting
V: VLAREL erkende verrichting
M: MCERTS erkend

Akkoord
Pr.coörd.
CP

Dit certificaat mag uitsluitend in zijn geheel worden gereproduceerd.
Eurofins Analytico B.V. is ISO 14001: 2015 gecertificeerd door TÜV en erkend door het Vlaamse Gewest (OVAM en Dep. Omgeving), het Brusselse Gewest (BIM), het Waalse Gewest (DGRNE-OWD) en door de overheid van Luxemburg (MEV).



Bijlage (A) met deelmonsterinformatie behorende bij analysecertificaat 2019018313/1

Pagina 1/1

Monster nr.	Boornr	Omschrijving	Van	Tot	Barcode	Monstername ID/Monsteromsch.
10546758	ASMM01		0	20	0112644MG	ASMM01, ASMM01: 0-20



Eurofins Analytico B.V.

Gildeweg 42-46
 3771 NB Barneveld
 P.O. Box 459
 3770 AL Barneveld NL

Tel. +31 (0)34 242 63 00
 Fax +31 (0)34 242 63 99
 E-mail info-env@eurofins.nl
 Site www.eurofins.nl

BNP Paribas S.A. 227 9245 25
 IBAN: NL71BNPA0227924525
 BIC: BNPANL2A
 KvK/CoC No. 09088623
 BTW/VAT No. NL 8043.14.883.B01

Eurofins Analytico B.V. is ISO 14001: 2015 gecertificeerd door TÜV en erkend door het Vlaamse Gewest (OVAM en Dep. Omgeving), het Brusselse Gewest (BIM), het Waalse Gewest (DGRNE-OWD) en door de overheid van Luxemburg (MEV).

**Bijlage (B) met opmerkingen behorende bij analysecertificaat 2019018313/1**

Pagina 1/1

Opmerking 1)

Deze bepaling is uitbesteed bij Eurofins Omegam (L086).

Opmerking 2)

Deze bepaling is uitbesteed bij L086.

**Eurofins Analytico B.V.**

Gildeweg 42-46 Tel. +31 (0)34 242 63 00
3771 NB Barneveld Fax +31 (0)34 242 63 99
P.O. Box 459 E-mail info-env@eurofins.nl
3770 AL Barneveld NL Site www.eurofins.nl

BNP Paribas S.A. 227 9245 25
IBAN: NL71BNPA0227924525
BIC: BNPNL2A
KvK/CoC No. 09088623
BTW/VAT No. NL 8043.14.883.B01

Eurofins Analytico B.V. is ISO 14001: 2015 gecertificeerd door TÜV en erkend door het Vlaamse Gewest (OVAM en Dep. Omgeving), het Brusselse Gewest (BIM), het Waalse Gewest (DGRNE-OWD) en door de overheid van Luxemburg (MEV).



Bijlage (C) met methodeverwijzingen behorende bij analysecertificaat 2019018313/1

Pagina 1/1

Analyse	Methode	Techniek	Methode referentie
Droge stof (uitbesteed)	W0004	Uitbesteed	Uitbesteding
Asbest Grond NEN5898 2016	W0004	Microscopie	Cf pb. 3070-1 NEN 5898

Nadere informatie over de toegepaste onderzoeksmethoden alsmede een classificatie van de meetonzekerheid staan vermeld in ons overzicht "Specificaties analysemethoden", versie juni 2016.



Eurofins Analytico B.V.

Gildeweg 42-46
 3771 NB Barneveld
 P.O. Box 459
 3770 AL Barneveld NL

Tel. +31 (0)34 242 63 00
 Fax +31 (0)34 242 63 99
 E-mail info-env@eurofins.nl
 Site www.eurofins.nl

BNP Paribas S.A. 227 9245 25
 IBAN: NL71BNPA0227924525
 BIC: BNPANL2A
 KvK/CoC No. 09088623
 BTW/VAT No. NL 8043.14.883.B01

Eurofins Analytico B.V. is ISO 14001: 2015 gecertificeerd door TÜV en erkend door het Vlaamse Gewest (OVAM en Dep. Omgeving), het Brusselse Gewest (BIM), het Waalse Gewest (DGRNE-OWD) en door de overheid van Luxemburg (MEV).

ANALYSECERTIFICAAT

Project code : 857082
Project omschrijving : 2019018313-MM19014
Opdrachtgever : Eurofins Analytico B.V.

Monstercode : 5882897
Uw referentie : ASMM01, ASMM01: 0-20
Opgegeven bemonsteringsdatum : 06/02/2019

Asbestonderzoek

Initialen analist : K.A.
 Datum geanalyseerd : 13-02-2019

Analyse is uitgevoerd conform NEN 5898 (S).

Massa aangeleverde monster : 12080 g
 Droge massa aangeleverde monster : 9652 g
 Percentage droogrest : 79,9 m/m %
 Type zieving : nat

zeeffractie (mm)	massa zeeffractie (gram)	percentage zeeffractie (m/m %)	massa onderzocht (gram)	percentage onderzocht (m/m %)	aantal asbest (deeltjes)	massa asbest-houdend materiaal (mg)
<0,5 mm	7057,0	74,5	10,0	0,14	n.v.t.	n.v.t.
0,5-1 mm	441,3	4,7	84,2	19,08	0	0,0
1-2 mm	1264,3	13,4	331,7	26,24	0	0,0
2-4 mm	233,0	2,5	233,0	100,00	0	0,0
4-8 mm	257,4	2,7	257,4	100,00	0	0,0
8-20 mm	215,2	2,3	215,2	100,00	0	0,0
>20 mm	0,0	0,0	0,0	100,00	0	0,0
Totaal	9468,2	100,0	1131,5		0	0,0

zeeffractie (mm)	asbest totaal			serpentijs asbest			amfibool asbest		
	gehalte asbest (mg/kg ds)	ondergrens (mg/kg ds)	bovengrens (mg/kg ds)	gehalte asbest (mg/kg ds)	ondergrens (mg/kg ds)	bovengrens (mg/kg ds)	gehalte asbest (mg/kg ds)	ondergrens (mg/kg ds)	bovengrens (mg/kg ds)
<0,5 mm	-								
0,5-1 mm	0,0	0,0	0,2	0,0	0,0	0,2	0,0	0,0	0,0
1-2 mm	0,0	0,0	0,6	0,0	0,0	0,6	0,0	0,0	0,0
2-4 mm	0,0	0,0	0,0	0,0	0,0	0,0	0,0	0,0	0,0
4-8 mm	0,0	0,0	0,0	0,0	0,0	0,0	0,0	0,0	0,0
8-20 mm	0,0	0,0	0,0	0,0	0,0	0,0	0,0	0,0	0,0
>20 mm	0,0	0,0	0,0	0,0	0,0	0,0	0,0	0,0	0,0
Totaal	<0,8	0,0	0,7	<0,8	0,0	0,7	0,0	0,0	0,0

Aangetroffen type asbest : Geen
 Bijzonderheden waargenomen : Geen

Serpentijs asbest is chrysotiel.
 Amfibool asbest is amosiet, crocidoliet, actinoliet, anthophylliet en tremoliet.

De bepalingsgrens is bepaald voor de zeeffracties kleiner dan 4 mm. De totale bepalingsgrens is verkregen door de bepalingsgrenzen van de afzonderlijke zeeffracties te sommeren.
 Het materiaal is middels polarisatiemicroscopie onderzocht, de analyse is uitgevoerd conform NEN 5896.

gebondenheid	serpentijs asbest	amfibool asbest	totaal afgerond
hecht	0,0	0,0	0,0
niet hecht	0,0	0,0	0,0
totaal afgerond	0,0	0,0	

Gewogen concentratie (serpentijsasbestconcentratie vermeerderd met 10 maal de amfiboolasbestconcentratie) is: **<0,8 mg/kg ds**

De gewogen asbestconcentratie wordt berekend uit de niet-afgeronde gehalten aan serpentijs en amfibool asbest. De weergegeven resultaten zijn afgerond.

Verklaring kwalitatief onderzoek zeeffractie <0,5 mm:
 - : geen asbest waargenomen

Dit analyse-certificaat, inclusief voorblad en eventuele bijlage(n), mag niet anders dan in zijn geheel worden gereproduceerd.

- De met een 'Q' gemerkte analyses zijn door RvA geaccrediteerd (registratienummer L086).

- De met een 'S' gemerkte analyses zijn door RvA geaccrediteerd (L086) en op basis van het schema AS 3000 erkend.

Opdrachtverificatiecode: AOCY-GSYT-VFBA-WBSU

Ref.: 857082_certificaat_v1

ANALYSECERTIFICAAT

Project code : 857082
Project omschrijving : 2019018313-MM19014
Opdrachtgever : Eurofins Analytico B.V.

Opmerkingen m.b.t. analyses

Opmerking(en) algemeen

Asbest

Individuele monsters van dit project zijn als asbest verdacht gekwalificeerd. De analysedeelmonsters zijn met beschermende maatregelen in het laboratorium in behandeling genomen.

Opmerking bij project: - Eurofins Omegam heeft het asbestonderzoek in dit/deze monster(s) uitgevoerd volgens de NEN 5898, en zoals beschreven in een aparte bijlage als onderdeel van dit analysecertificaat. Voor de analyseresultaten van het asbestonderzoek geldt dat Eurofins Omegam de analyse heeft uitgevoerd in de monsters die de opdrachtgever, zoals deze staan vermeld in de koptekst van dit analysecertificaat, zelf heeft genomen of laten nemen en aan Eurofins Omegam heeft aangeboden. Eurofins Omegam draagt geen verantwoordelijkheid inzake de herkomst en representativiteit alsmede de veiligheid tijdens de monsterneming.

ANALYSECERTIFICAAT

Project code : 857082
Project omschrijving : 2019018313-MM19014
Opdrachtgever : Eurofins Analytico B.V.

Barcodeschema's

<i>Monstercode</i>	<i>Uw referentie</i>	<i>monster</i>	<i>diepte</i>	<i>barcode</i>
5882897	ASMM01, ASMM01: 0-20	ASMM01	0-.2	0112644MG

ANALYSECERTIFICAAT

Project code : 857082
Project omschrijving : 2019018313-MM19014
Opdrachtgever : Eurofins Analytico B.V.

Analysemethoden in Grond (AS3000)

AS3000

In dit analysecertificaat zijn de met 'S' gemerkte analyses uitgevoerd volgens de analysemethoden beschreven in het "Accreditatieschema Laboratoriumanalyses voor grond-, waterbodem- en grondwateronderzoek (AS SIKB 3000)". Het laboratoriumonderzoek is uitgevoerd volgens de onderstaande analysemethoden. Deze analyses zijn vastgelegd in het geldende accreditatie-certificaat met bijbehorende verrichtingenlijst L086 van Eurofins Omegam BV.

Asbestonderzoek : Conform AS3070 prestatieblad 1 en NEN 5898



BIJLAGE 7:

Toetsingtabellen

BoToVa T12 Toetsing Wbb grond

Projectnummer	MM19014
Projectnaam	Bram Streeflandweg 56 te Renkum
Ordernummer	
Datum monsternamen	06-02-2019
Monsternemer	Arjan Ellmann
Certificaatnummer	2019018314
Startdatum	11-02-2019
Rapportagedatum	15-02-2019

Analyse	Eenheid	1	GSSD	Oordeel	RG	AW	T	I
Bodemtype correctie								
Organische stof		4,9						
Korrelgrootte < 2 µm (Lutum)		2,4						
Voorbehandeling								
Cryogeen malen AS3000		Uitgevoerd						
Bodemkundige analyses								
Droge stof	% (m/m)	85,4	85,4					
Organische stof	% (m/m) ds	4,9	4,9					
Gloeirest	% (m/m) ds	94,9						
Korrelgrootte < 2 µm (Lutum)	% (m/m) ds	2,4	2,4					
Metalen								
Barium (Ba)	mg/kg ds	93	343,2		20	190	555	920
Cadmium (Cd)	mg/kg ds	0,7	1,057	*	0,2	0,6	6,8	13
Kobalt (Co)	mg/kg ds	<3,0	7,073	-	3	15	103	190
Koper (Cu)	mg/kg ds	50	92,88	*	5	40	115	190
Kwik (Hg)	mg/kg ds	0,11	0,1534	*	0,05	0,15	18,1	36
Molybdeen (Mo)	mg/kg ds	<1,5	1,05	-	1,5	1,5	95,8	190
Nikkel (Ni)	mg/kg ds	8	22,58	-	4	35	67,5	100
Lood (Pb)	mg/kg ds	330	489,5	**	10	50	290	530
Zink (Zn)	mg/kg ds	190	412,1	*	20	140	430	720
Minerale olie								
Minerale olie (C10-C12)	mg/kg ds	<3,0	4,286					
Minerale olie (C12-C16)	mg/kg ds	<5,0	7,143					
Minerale olie (C16-C21)	mg/kg ds	11	22,45					
Minerale olie (C21-C30)	mg/kg ds	25	51,02					
Minerale olie (C30-C35)	mg/kg ds	17	34,69					
Minerale olie (C35-C40)	mg/kg ds	<6,0	8,571					
Minerale olie totaal (C10-C40)	mg/kg ds	65	132,7	-	35	190	2600	5000
Chromatogram olie (GC)		Zie bijl.						
Polychloorbifenylen, PCB								
PCB 28	mg/kg ds	<0,0010	0,0014					
PCB 52	mg/kg ds	<0,0010	0,0014					
PCB 101	mg/kg ds	<0,0010	0,0014					
PCB 118	mg/kg ds	<0,0010	0,0014					
PCB 138	mg/kg ds	0,0015	0,003					
PCB 153	mg/kg ds	0,0014	0,0028					
PCB 180	mg/kg ds	0,001	0,002					
PCB (som 7) (factor 0,7)	mg/kg ds	0,0067	0,0136	-	0,007	0,02	0,51	1
Polycyclische Aromatische Koolwaterstoffen, PAH								
Naftaleen	mg/kg ds	<0,050	0,035					
Fenanthreen	mg/kg ds	1,4	1,4					
Anthraceen	mg/kg ds	0,26	0,26					
Fluorantheen	mg/kg ds	2	2					
Benzo(a)anthraceen	mg/kg ds	0,87	0,87					
Chryseen	mg/kg ds	0,84	0,84					
Benzo(k)fluorantheen	mg/kg ds	0,42	0,42					
Benzo(a)pyreen	mg/kg ds	0,74	0,74					
Benzo(ghi)peryleen	mg/kg ds	0,6	0,6					
Indeno(123-cd)pyreen	mg/kg ds	0,65	0,65					
PAK VROM (10) (factor 0,7)	mg/kg ds	7,9	7,815	*	0,35	1,5	20,8	40

Legenda

Nr.	Analytico-nr	Monster
1	10546759	MM01, 01: 15-50, 02: 0-50, 03: 0-50, 04: 0-50, 05:0-50, 06: 15-50

Eindoordeel: Overschrijding Achtergrondwaarde

Gebruikte afkortingen

- kleiner dan of gelijk aan Achtergrondwaarde

* groter dan Achtergrondwaarde

** groter dan Tussenwaarde

*** groter dan Interventiewaarde

GSSD	Gestandaardiseerd gehalte
RG	Vereiste Rapportagegrens
AW	Achtergrondwaarde
T	Tussenwaarde
I	Interventiewaarde

Deze toetsing is uitgevoerd met behulp van BoToVa.

Zie voor info: <http://www.rwsleefomgeving.nl/onderwerpen/bodem-ondergrond/bbk/instrumenten/botova/>

N.B.: de vermelde tussenwaarde is door PAIS berekend en is niet afkomstig uit BoToVa

BoToVa T1 Beoordeling kwaliteit van grond en bagger bij toepassing op of in de landbodem

Projectnummer	MM19014
Projectnaam	Bram Streeflandweg 56 te Renkum
Ordernummer	
Datum monstername	06-02-2019
Monsternemer	Arjan Ellmann
Certificaatnummer	2019018314
Startdatum	11-02-2019
Rapportagedatum	15-02-2019

Analyse	Eenheid	1	GSSD	Oordeel	RG Eis	AW	Wonen	Industrie	IW
Bodemtype correctie									
Organische stof		4,9							
Korrelgrootte < 2 µm (Lutum)		2,4							
Voorbehandeling									
Cryogeen malen AS3000		Uitgevoerd							
Bodemkundige analyses									
Droge stof	% (m/m)	85,4	85,4						
Organische stof	% (m/m) ds	4,9	4,9						
Gloeirest	% (m/m) ds	94,9							
Korrelgrootte < 2 µm (Lutum)	% (m/m) ds	2,4	2,4						
Metalen									
Barium (Ba)	mg/kg ds	93	343,2		20				920
Cadmium (Cd)	mg/kg ds	0,7	1,057	Wonen	0,2	0,6	1,2	4,3	13
Kobalt (Co)	mg/kg ds	<3,0	7,073	<=AW	3	15	35	190	190
Koper (Cu)	mg/kg ds	50	92,88	Industrie	5	40	54	190	190
Kwik (Hg)	mg/kg ds	0,11	0,1534	Wonen	0,05	0,15	0,83	4,8	36
Molybdeen (Mo)	mg/kg ds	<1,5	1,05	<=AW	1,5	1,5	88	190	190
Nikkel (Ni)	mg/kg ds	8	22,58	<=AW	4	35		100	100
Lood (Pb)	mg/kg ds	330	489,5	Industrie	10	50	210	530	530
Zink (Zn)	mg/kg ds	190	412,1	Industrie	20	140	200	720	720
Minerale olie									
Minerale olie (C10-C12)	mg/kg ds	<3,0	4,286						
Minerale olie (C12-C16)	mg/kg ds	<5,0	7,143						
Minerale olie (C16-C21)	mg/kg ds	11	22,45						
Minerale olie (C21-C30)	mg/kg ds	25	51,02						
Minerale olie (C30-C35)	mg/kg ds	17	34,69						
Minerale olie (C35-C40)	mg/kg ds	<6,0	8,571						
Minerale olie totaal (C10-C40)	mg/kg ds	65	132,7	<=AW	35	190	190	500	5000
Chromatogram olie (GC)		Zie bijl.							
Polychloorbifenylen, PCB									
PCB 28	mg/kg ds	<0,0010	0,0014						
PCB 52	mg/kg ds	<0,0010	0,0014						
PCB 101	mg/kg ds	<0,0010	0,0014						
PCB 118	mg/kg ds	<0,0010	0,0014						
PCB 138	mg/kg ds	0,0015	0,003						
PCB 153	mg/kg ds	0,0014	0,0028						
PCB 180	mg/kg ds	0,001	0,002						
PCB (som 7) (factor 0,7)	mg/kg ds	0,0067	0,0136	<=AW	0,0049	0,02	0,04	0,5	1
Polycyclische Aromatische Koolwaterstoffen, PAK									
Naftaleen	mg/kg ds	<0,050	0,035						
Fenanthreen	mg/kg ds	1,4	1,4						
Anthraceen	mg/kg ds	0,26	0,26						
Fluorantheen	mg/kg ds	2	2						
Benzo(a)anthraceen	mg/kg ds	0,87	0,87						
Chryseen	mg/kg ds	0,84	0,84						
Benzo(k)fluorantheen	mg/kg ds	0,42	0,42						
Benzo(a)pyreen	mg/kg ds	0,74	0,74						
Benzo(ghi)peryleen	mg/kg ds	0,6	0,6						
Indeno(123-cd)pyreen	mg/kg ds	0,65	0,65						
PAK VROM (10) (factor 0,7)	mg/kg ds	7,9	7,815	Industrie	0,5	1,5	6,8	40	40

Legenda

Nr.	Analytico-nr	Monster
1	10546759	MM01, 01: 15-50, 02: 0-50, 03: 0-50, 04: 0-50, 05: 0-50, 06: 15-50

Eindoordeel: Klasse industrie

Gebruikte afkortingen

GSSD	Gestandaardiseerd gehalte
AW	Achtergrondwaarde
<= AW	kleiner dan of gelijk aan Achtergrondwaarde
RG Eis	Vereiste rapportagegrens
IW	Interventiewaarde

Deze toetsing is uitgevoerd met behulp van BoToVa.

Zie voor info: <http://www.rwsleefomgeving.nl/onderwerpen/bodem-ondergrond/bbk/instrumenten/botova/>

BoToVa T12 Toetsing Wbb grond

Projectnummer MM19014
 Projectnaam Bram Streeflandweg 56 te Renkum
 Ordernummer
 Datum monsternamen 06-02-2019
 Monsternemer Arjan Ellmann
 Certificaatnummer 2019018314
 Startdatum 11-02-2019
 Rapportagedatum 15-02-2019

Analyse	Eenheid	2	GSSD	Oordeel	RG	AW	T	I
Bodemtype correctie								
Organische stof		0,7						
Korrelgrootte < 2 µm (Lutum)		2						
Voorbehandeling								
Cryogeen malen AS3000		Uitgevoerd						
Bodemkundige analyses								
Droge stof	% (m/m)	94,3	94,3					
Organische stof	% (m/m) ds	<0,7	0,49					
Gloeirest	% (m/m) ds	99,6						
Korrelgrootte < 2 µm (Lutum)	% (m/m) ds	<2,0	1,4					
Metalen								
Barium (Ba)	mg/kg ds	<20	54,25		20	190	555	920
Cadmium (Cd)	mg/kg ds	<0,20	0,241	-	0,2	0,6	6,8	13
Kobalt (Co)	mg/kg ds	<3,0	7,383	-	3	15	103	190
Koper (Cu)	mg/kg ds	<5,0	7,241	-	5	40	115	190
Kwik (Hg)	mg/kg ds	<0,050	0,0502	-	0,05	0,15	18,1	36
Molybdeen (Mo)	mg/kg ds	<1,5	1,05	-	1,5	1,5	95,8	190
Nikkel (Ni)	mg/kg ds	<4,0	8,167	-	4	35	67,5	100
Lood (Pb)	mg/kg ds	14	22,04	-	10	50	290	530
Zink (Zn)	mg/kg ds	<20	33,22	-	20	140	430	720
Minerale olie								
Minerale olie (C10-C12)	mg/kg ds	<3,0	10,5					
Minerale olie (C12-C16)	mg/kg ds	<5,0	17,5					
Minerale olie (C16-C21)	mg/kg ds	<5,0	17,5					
Minerale olie (C21-C30)	mg/kg ds	<11	38,5					
Minerale olie (C30-C35)	mg/kg ds	5,2	26					
Minerale olie (C35-C40)	mg/kg ds	<6,0	21					
Minerale olie totaal (C10-C40)	mg/kg ds	<35	122,5	-	35	190	2600	5000
Polychloorbifenylen, PCB								
PCB 28	mg/kg ds	<0,0010	0,0035					
PCB 52	mg/kg ds	<0,0010	0,0035					
PCB 101	mg/kg ds	<0,0010	0,0035					
PCB 118	mg/kg ds	<0,0010	0,0035					
PCB 138	mg/kg ds	<0,0010	0,0035					
PCB 153	mg/kg ds	<0,0010	0,0035					
PCB 180	mg/kg ds	<0,0010	0,0035					
PCB (som 7) (factor 0,7)	mg/kg ds	0,0049	0,0245	-	0,007	0,02	0,51	1
Polycyclische Aromatische Koolwaterstoffen, PAK								
Naftaleen	mg/kg ds	<0,050	0,035					
Fenanthreen	mg/kg ds	<0,050	0,035					
Anthraceen	mg/kg ds	<0,050	0,035					
Fluorantheen	mg/kg ds	<0,050	0,035					
Benzo(a)anthraceen	mg/kg ds	<0,050	0,035					
Chryseen	mg/kg ds	<0,050	0,035					
Benzo(k)fluorantheen	mg/kg ds	<0,050	0,035					
Benzo(a)pyreen	mg/kg ds	<0,050	0,035					
Benzo(ghi)peryleen	mg/kg ds	<0,050	0,035					
Indeno(123-cd)pyreen	mg/kg ds	<0,050	0,035					
PAK VROM (10) (factor 0,7)	mg/kg ds	0,35	0,35	-	0,35	1,5	20,8	40

Legenda

Nr. Analytico-nr Monster
 2 10546760 MM02, 01: 70-100, 01: 100-150, 01: 150-200, 02: 70-100, 02: 100-150, 02: 150-200

Eindoordeel: Voldoet aan Achtergrondwaarde

Gebruikte afkortingen

- kleiner dan of gelijk aan Achtergrondwaarde
 * groter dan Achtergrondwaarde
 ** groter dan Tussenwaarde
 *** groter dan Interventiewaarde

GSSD Gestandaardiseerd gehalte
 RG Vereiste Rapportagegrens
 AW Achtergrondwaarde
 T Tussenwaarde
 I Interventiewaarde

Deze toetsing is uitgevoerd met behulp van BoToVa.

Zie voor info: <http://www.rwsleefomgeving.nl/onderwerpen/bodem-ondergrond/bbk/instrumenten/botova/>

N.B.: de vermelde tussenwaarde is door PAIS berekend en is niet afkomstig uit BoToVa

BoToVa T1 Beoordeling kwaliteit van grond en bagger bij toepassing op of in de landbodem

Projectnummer MM19014
 Projectnaam Bram Streeflandweg 56 te Renkum
 Ordernummer
 Datum monstername 06-02-2019
 Monsternemer Arjan Ellmann
 Certificaatnummer 2019018314
 Startdatum 11-02-2019
 Rapportagedatum 15-02-2019

Analyse	Eenheid	2	GSSD	Oordeel	RG Eis	AW	Wonen	Industrie	IW
Bodemtype correctie									
Organische stof		0,7							
Korrelgrootte < 2 µm (Lutum)		2							
Voorbehandeling									
Cryogeen malen AS3000		Uitgevoerd							
Bodemkundige analyses									
Droge stof	% (m/m)	94,3	94,3						
Organische stof	% (m/m) ds	<0,7	0,49						
Gloeirest	% (m/m) ds	99,6							
Korrelgrootte < 2 µm (Lutum)	% (m/m) ds	<2,0	1,4						
Metalen									
Barium (Ba)	mg/kg ds	<20	54,25		20				920
Cadmium (Cd)	mg/kg ds	<0,20	0,241	<=AW	0,2	0,6	1,2	4,3	13
Kobalt (Co)	mg/kg ds	<3,0	7,383	<=AW	3	15	35	190	190
Koper (Cu)	mg/kg ds	<5,0	7,241	<=AW	5	40	54	190	190
Kwik (Hg)	mg/kg ds	<0,050	0,0502	<=AW	0,05	0,15	0,83	4,8	36
Molybdeen (Mo)	mg/kg ds	<1,5	1,05	<=AW	1,5	1,5	88	190	190
Nikkel (Ni)	mg/kg ds	<4,0	8,167	<=AW	4	35		100	100
Lood (Pb)	mg/kg ds	14	22,04	<=AW	10	50	210	530	530
Zink (Zn)	mg/kg ds	<20	33,22	<=AW	20	140	200	720	720
Minerale olie									
Minerale olie (C10-C12)	mg/kg ds	<3,0	10,5						
Minerale olie (C12-C16)	mg/kg ds	<5,0	17,5						
Minerale olie (C16-C21)	mg/kg ds	<5,0	17,5						
Minerale olie (C21-C30)	mg/kg ds	<11	38,5						
Minerale olie (C30-C35)	mg/kg ds	5,2	26						
Minerale olie (C35-C40)	mg/kg ds	<6,0	21						
Minerale olie totaal (C10-C40)	mg/kg ds	<35	122,5	<=AW	35	190	190	500	5000
Polychloorbifenylen, PCB									
PCB 28	mg/kg ds	<0,0010	0,0035						
PCB 52	mg/kg ds	<0,0010	0,0035						
PCB 101	mg/kg ds	<0,0010	0,0035						
PCB 118	mg/kg ds	<0,0010	0,0035						
PCB 138	mg/kg ds	<0,0010	0,0035						
PCB 153	mg/kg ds	<0,0010	0,0035						
PCB 180	mg/kg ds	<0,0010	0,0035						
PCB (som 7) (factor 0,7)	mg/kg ds	0,0049	0,0245	<=AW	0,0049	0,02	0,04	0,5	1
Polycyclische Aromatische Koolwaterstoffen, PAK									
Naftaleen	mg/kg ds	<0,050	0,035						
Fenanthreen	mg/kg ds	<0,050	0,035						
Anthraceen	mg/kg ds	<0,050	0,035						
Fluorantheen	mg/kg ds	<0,050	0,035						
Benzo(a)anthraceen	mg/kg ds	<0,050	0,035						
Chryseen	mg/kg ds	<0,050	0,035						
Benzo(k)fluorantheen	mg/kg ds	<0,050	0,035						
Benzo(a)pyreen	mg/kg ds	<0,050	0,035						
Benzo(ghi)peryleen	mg/kg ds	<0,050	0,035						
Indeno(123-cd)pyreen	mg/kg ds	<0,050	0,035						
PAK VROM (10) (factor 0,7)	mg/kg ds	0,35	0,35	<=AW	0,5	1,5	6,8	40	40

Legenda

Nr. Analytico-nr Monster
 2 10546760 MM02, 01: 70-100, 01: 100-150, 01: 150-200, 02: 70-100, 02: 100-150, 02: 150-200

Eindoordeel: Altijd toepasbaar

Gebruikte afkortingen

GSSD Gestandaardiseerd gehalte
 AW Achtergrondwaarde
 <= AW kleiner dan of gelijk aan Achtergrondwaarde
 RG Eis Vereiste rapportagegrens
 IW Interventiewaarde

Deze toetsing is uitgevoerd met behulp van BoToVa.

Zie voor info: <http://www.rwsleefomgeving.nl/onderwerpen/bodem-ondergrond/bbk/instrumenten/botova/>

BoToVa T12 Toetsing Wbb grond

Projectnummer MM19014
Projectnaam Bram Streeflandweg 56 te Renkum
Ordernummer
Datum monsternamen 06-02-2019
Monsternemer Arjan Ellmann
Certificaatnummer 2019028874
Startdatum 28-02-2019
Rapportagedatum 06-03-2019

Analyse	Eenheid	2	GSSD	Oordeel	RG	AW	T	I
---------	---------	---	------	---------	----	----	---	---

Bodemtype correctie

Organische stof 6,1
Korrelgrootte < 2 µm (Lutum) 3,3

Voorbehandeling

Cryogeen malen AS3000 Uitgevoerd

Bodemkundige analyses

Droge stof	% (m/m)	85,5	85,5
Organische stof	% (m/m) ds	6,1	6,1
Gloeirest	% (m/m) ds	93,6	
Korrelgrootte < 2 µm (Lutum)	% (m/m) ds	3,3	3,3

Metalen

Lood (Pb)	mg/kg ds	750	1073	***	10	50	290	530
-----------	----------	-----	------	-----	----	----	-----	-----

Legenda

Nr.	Analytico-nr	Monster
2	10581566	2, 02: 0-50

Eindoordeel: Overschrijding Interventiewaarde

Gebruikte afkortingen

-	kleiner dan of gelijk aan Achtergrondwaarde
*	groter dan Achtergrondwaarde
**	groter dan Tussenwaarde
***	groter dan Interventiewaarde

GSSD	Gestandaardiseerd gehalte
RG	Vereiste Rapportagegrens
AW	Achtergrondwaarde
T	Tussenwaarde
I	Interventiewaarde

Deze toetsing is uitgevoerd met behulp van BoToVa.

Zie voor info: <http://www.rwsleefomgeving.nl/onderwerpen/bodem-ondergrond/bbk/instrumenten/botova/>

N.B.: de vermelde tussenwaarde is door PAIS berekend en is niet afkomstig uit BoToVa

BoToVa T1 Beoordeling kwaliteit van grond en bagger bij toepassing op of in de landbodem

Projectnummer MM19014
Projectnaam Bram Streeflandweg 56 te Renkum
Ordernummer
Datum monstername 06-02-2019
Monsternemer Arjan Ellmann
Certificaatnummer 2019028874
Startdatum 28-02-2019
Rapportagedatum 06-03-2019

Analyse	Eenheid	1	GSSD	Oordeel	RG Eis	AW	Wonen	Industrie	IW
Bodemtype correctie									
Organische stof		3,5							
Korrelgrootte < 2 µm (Lutum)		2							
Voorbehandeling									
Cryogeen malen AS3000		Uitgevoerd							
Bodemkundige analyses									
Droge stof	% (m/m)	88,1	88,1						
Organische stof	% (m/m) ds	3,5	3,5						
Gloeirest	% (m/m) ds	96,4							
Korrelgrootte < 2 µm (Lutum)	% (m/m) ds	<2,0	1,4						
Metalen									
Lood (Pb)	mg/kg ds	45	68,92	Wonen	10	50	210	530	530

Legenda

Nr. Analytico-nr Monster
1 10581565 1, 01: 15-50

Eindoordeel: Klasse wonen

Gebruikte afkortingen

GSSD Gestandaardiseerd gehalte
AW Achtergrondwaarde
<= AW kleiner dan of gelijk aan Achtergrondwaarde
RG Eis Vereiste rapportagegrens
IW Interventiewaarde

Deze toetsing is uitgevoerd met behulp van BoToVa.

Zie voor info: <http://www.rwsleefomgeving.nl/onderwerpen/bodem-ondergrond/bbk/instrumenten/botova/>

BoToVa T12 Toetsing Wbb grond

Projectnummer MM19014
Projectnaam Bram Streeflandweg 56 te Renkum
Ordernummer
Datum monsternamen 06-02-2019
Monsternemer Arjan Ellmann
Certificaatnummer 2019028874
Startdatum 28-02-2019
Rapportagedatum 06-03-2019

Analyse	Eenheid	1	GSSD	Oordeel	RG	AW	T	I
Bodemtype correctie								
Organische stof		3,5						
Korrelgrootte < 2 µm (Lutum)		2						
Voorbehandeling								
Cryogeen malen AS3000		Uitgevoerd						
Bodemkundige analyses								
Droge stof	% (m/m)	88,1	88,1					
Organische stof	% (m/m) ds	3,5	3,5					
Gloeirest	% (m/m) ds	96,4						
Korrelgrootte < 2 µm (Lutum)	% (m/m) ds	<2,0	1,4					
Metalen								
Lood (Pb)	mg/kg ds	45	68,92	*	10	50	290	530

Legenda

Nr. Analytico-nr Monster
1 10581565 1, 01: 15-50

Eindoordeel: Overschrijding Achtergrondwaarde

Gebruikte afkortingen

- kleiner dan of gelijk aan Achtergrondwaarde
* groter dan Achtergrondwaarde
** groter dan Tussenwaarde
*** groter dan Interventiewaarde

GSSD Gestandaardiseerd gehalte
RG Vereiste Rapportagegrens
AW Achtergrondwaarde
T Tussenwaarde
I Interventiewaarde

Deze toetsing is uitgevoerd met behulp van BoToVa.

Zie voor info: <http://www.rwsleefomgeving.nl/onderwerpen/bodem-ondergrond/bbk/instrumenten/botova/>

N.B.: de vermelde tussenwaarde is door PAIS berekend en is niet afkomstig uit BoToVa

BoToVa T1 Beoordeling kwaliteit van grond en bagger bij toepassing op of in de landbodem

Projectnummer MM19014
Projectnaam Bram Streeflandweg 56 te Renkum
Ordernummer
Datum monsternamen 06-02-2019
Monsternemer Arjan Ellmann
Certificaatnummer 2019028874
Startdatum 28-02-2019
Rapportagedatum 06-03-2019

Analyse	Eenheid	2	GSSD	Oordeel	RG Eis	AW	Wonen	Industrie	IW
Bodemtype correctie									
Organische stof		6,1							
Korrelgrootte < 2 µm (Lutum)		3,3							
Voorbehandeling									
Cryogeen malen AS3000		Uitgevoerd							
Bodemkundige analyses									
Droge stof	% (m/m)	85,5	85,5						
Organische stof	% (m/m) ds	6,1	6,1						
Gloeirest	% (m/m) ds	93,6							
Korrelgrootte < 2 µm (Lutum)	% (m/m) ds	3,3	3,3						
Metalen									
Lood (Pb)	mg/kg ds	750	1073	Nooit toepasbaar	10	50	210	530	530

Legenda

Nr. Analytico-nr Monster
2 10581566 2, 02: 0-50

Eindoordeel: Niet Toepasbaar > Interventiewaarde

Gebruikte afkortingen

GSSD Gestandaardiseerd gehalte
AW Achtergrondwaarde
<= AW kleiner dan of gelijk aan Achtergrondwaarde
RG Eis Vereiste rapportagegrens
IW Interventiewaarde

Deze toetsing is uitgevoerd met behulp van BoToVa.

Zie voor info: <http://www.rwsleefomgeving.nl/onderwerpen/bodem-ondergrond/bbk/instrumenten/botova/>

BoToVa T12 Toetsing Wbb grond

Projectnummer MM19014
Projectnaam Bram Streeflandweg 56 te Renkum
Ordernummer
Datum monsternamen 06-02-2019
Monsternemer Arjan Ellmann
Certificaatnummer 2019028874
Startdatum 28-02-2019
Rapportagedatum 06-03-2019

Analyse	Eenheid	3	GSSD	Oordeel	RG	AW	T	I
---------	---------	---	------	---------	----	----	---	---

Bodemtype correctie

Organische stof 5,4
Korrelgrootte < 2 µm (Lutum) 2,2

Voorbehandeling

Cryogeen malen AS3000 Uitgevoerd

Bodemkundige analyses

Droge stof % (m/m) 88,2 88,2
Organische stof % (m/m) ds 5,4 5,4
Gloeirest % (m/m) ds 94,5
Korrelgrootte < 2 µm (Lutum) % (m/m) ds 2,2 2,2

Metalen

Lood (Pb)	mg/kg ds	290	428	**	10	50	290	530
-----------	----------	-----	-----	----	----	----	-----	-----

Legenda

Nr. Analytico-nr Monster
3 10581567 3, 03: 0-50

Eindoordeel: Overschrijding Achtergrondwaarde

Gebruikte afkortingen

- kleiner dan of gelijk aan Achtergrondwaarde
* groter dan Achtergrondwaarde
** groter dan Tussenwaarde
*** groter dan Interventiewaarde

GSSD Gestandaardiseerd gehalte
RG Vereiste Rapportagegrens
AW Achtergrondwaarde
T Tussenwaarde
I Interventiewaarde

Deze toetsing is uitgevoerd met behulp van BoToVa.

Zie voor info: <http://www.rwsleefomgeving.nl/onderwerpen/bodem-ondergrond/bbk/instrumenten/botova/>

N.B.: de vermelde tussenwaarde is door PAIS berekend en is niet afkomstig uit BoToVa

BoToVa T1 Beoordeling kwaliteit van grond en bagger bij toepassing op of in de landbodem

Projectnummer MM19014
Projectnaam Bram Streeflandweg 56 te Renkum
Ordernummer
Datum monsternamen 06-02-2019
Monsternemer Arjan Ellmann
Certificaatnummer 2019028874
Startdatum 28-02-2019
Rapportagedatum 06-03-2019

Analyse	Eenheid	3	GSSD	Oordeel	RG Eis	AW	Wonen	Industrie	IW
Bodemtype correctie									
Organische stof		5,4							
Korrelgrootte < 2 µm (Lutum)		2,2							
Voorbehandeling									
Cryogeen malen AS3000		Uitgevoerd							
Bodemkundige analyses									
Droge stof	% (m/m)	88,2	88,2						
Organische stof	% (m/m) ds	5,4	5,4						
Gloeirest	% (m/m) ds	94,5							
Korrelgrootte < 2 µm (Lutum)	% (m/m) ds	2,2	2,2						
Metalen									
Lood (Pb)	mg/kg ds	290	428	Industrie	10	50	210	530	530

Legenda

Nr. Analytico-nr. Monster
3 10581567 3, 03: 0-50

Eindoordeel: Klasse industrie

Gebruikte afkortingen

GSSD Gestandaardiseerd gehalte
AW Achtergrondwaarde
<= AW kleiner dan of gelijk aan Achtergrondwaarde
RG Eis Vereiste rapportagegrens
IW Interventiewaarde

Deze toetsing is uitgevoerd met behulp van BoToVa.

Zie voor info: <http://www.rwsleefomgeving.nl/onderwerpen/bodem-ondergrond/bbk/instrumenten/botova/>

BoToVa T12 Toetsing Wbb grond

Projectnummer MM19014
Projectnaam Bram Streeflandweg 56 te Renkum
Ordernummer
Datum monsternamen 06-02-2019
Monsternemer Arjan Ellmann
Certificaatnummer 2019028874
Startdatum 28-02-2019
Rapportagedatum 06-03-2019

Analyse	Eenheid	4	GSSD	Oordeel	RG	AW	T	I
---------	---------	---	------	---------	----	----	---	---

Bodemtype correctie

Organische stof 4,9
Korrelgrootte < 2 µm (Lutum) 4,2

Voorbehandeling

Cryogeen malen AS3000 Uitgevoerd

Bodemkundige analyses

Droge stof % (m/m) 87 87
Organische stof % (m/m) ds 4,9 4,9
Gloeirest % (m/m) ds 94,9
Korrelgrootte < 2 µm (Lutum) % (m/m) ds 4,2 4,2

Metalen

Lood (Pb)	mg/kg ds	330	474,6	**	10	50	290	530
-----------	----------	-----	-------	----	----	----	-----	-----

Legenda

Nr. Analytico-nr Monster
4 10581568 4, 04: 0-50

Eindoordeel: Overschrijding Achtergrondwaarde

Gebruikte afkortingen

- kleiner dan of gelijk aan Achtergrondwaarde
* groter dan Achtergrondwaarde
** groter dan Tussenwaarde
*** groter dan Interventiewaarde

GSSD Gestandaardiseerd gehalte
RG Vereiste Rapportagegrens
AW Achtergrondwaarde
T Tussenwaarde
I Interventiewaarde

Deze toetsing is uitgevoerd met behulp van BoToVa.

Zie voor info: <http://www.rwsleefomgeving.nl/onderwerpen/bodem-ondergrond/bbk/instrumenten/botova/>

N.B.: de vermelde tussenwaarde is door PAIS berekend en is niet afkomstig uit BoToVa

BoToVa T1 Beoordeling kwaliteit van grond en bagger bij toepassing op of in de landbodem

Projectnummer MM19014
Projectnaam Bram Streeflandweg 56 te Renkum
Ordernummer
Datum monstername 06-02-2019
Monsternemer Arjan Ellmann
Certificaatnummer 2019028874
Startdatum 28-02-2019
Rapportagedatum 06-03-2019

Analyse	Eenheid	4	GSSD	Oordeel	RG Eis	AW	Wonen	Industrie	IW
Bodemtype correctie									
Organische stof		4,9							
Korrelgrootte < 2 µm (Lutum)		4,2							
Voorbehandeling									
Cryogeen malen AS3000		Uitgevoerd							
Bodemkundige analyses									
Droge stof	% (m/m)	87	87						
Organische stof	% (m/m) ds	4,9	4,9						
Gloeirest	% (m/m) ds	94,9							
Korrelgrootte < 2 µm (Lutum)	% (m/m) ds	4,2	4,2						
Metalen									
Lood (Pb)	mg/kg ds	330	474,6	Industrie	10	50	210	530	530

Legenda

Nr. Analytico-nr Monster
4 10581568 4, 04: 0-50

Eindoordeel: Klasse industrie

Gebruikte afkortingen

GSSD Gestandaardiseerd gehalte
AW Achtergrondwaarde
<= AW kleiner dan of gelijk aan Achtergrondwaarde
RG Eis Vereiste rapportagegrens
IW Interventiewaarde

Deze toetsing is uitgevoerd met behulp van BoToVa.

Zie voor info: <http://www.rwsleefomgeving.nl/onderwerpen/bodem-ondergrond/bbk/instrumenten/botova/>

BoToVa T12 Toetsing Wbb grond

Projectnummer MM19014
Projectnaam Bram Streeflandweg 56 te Renkum
Ordernummer
Datum monsternamen 06-02-2019
Monsternemer Arjan Ellmann
Certificaatnummer 2019028874
Startdatum 28-02-2019
Rapportagedatum 06-03-2019

Analyse	Eenheid	5	GSSD	Oordeel	RG	AW	T	I
---------	---------	---	------	---------	----	----	---	---

Bodemtype correctie

Organische stof 5,4
Korrelgrootte < 2 µm (Lutum) 2,3

Voorbehandeling

Cryogeen malen AS3000 Uitgevoerd

Bodemkundige analyses

Droge stof	% (m/m)	84,7	84,7
Organische stof	% (m/m) ds	5,4	5,4
Gloeirest	% (m/m) ds	94,5	
Korrelgrootte < 2 µm (Lutum)	% (m/m) ds	2,3	2,3

Metalen

Lood (Pb)	mg/kg ds	500	736,6	***	10	50	290	530
-----------	----------	-----	-------	-----	----	----	-----	-----

Legenda

Nr.	Analytico-nr	Monster
5	10581569	5, 05: 0-50

Eindoordeel: Overschrijding Interventiewaarde

Gebruikte afkortingen

-	kleiner dan of gelijk aan Achtergrondwaarde
*	groter dan Achtergrondwaarde
**	groter dan Tussenwaarde
***	groter dan Interventiewaarde

GSSD	Gestandaardiseerd gehalte
RG	Vereiste Rapportagegrens
AW	Achtergrondwaarde
T	Tussenwaarde
I	Interventiewaarde

Deze toetsing is uitgevoerd met behulp van BoToVa.

Zie voor info: <http://www.rwsleefomgeving.nl/onderwerpen/bodem-ondergrond/bbk/instrumenten/botova/>

N.B.: de vermelde tussenwaarde is door PAIS berekend en is niet afkomstig uit BoToVa

BoToVa T1 Beoordeling kwaliteit van grond en bagger bij toepassing op of in de landbodem

Projectnummer MM19014
Projectnaam Bram Streeflandweg 56 te Renkum
Ordernummer
Datum monsternamen 06-02-2019
Monsternemer Arjan Ellmann
Certificaatnummer 2019028874
Startdatum 28-02-2019
Rapportagedatum 06-03-2019

Analyse	Eenheid	5	GSSD	Oordeel	RG Eis	AW	Wonen	Industrie	IW
Bodemtype correctie									
Organische stof		5,4							
Korrelgrootte < 2 µm (Lutum)		2,3							
Voorbehandeling									
Cryogeen malen AS3000		Uitgevoerd							
Bodemkundige analyses									
Droge stof	% (m/m)	84,7	84,7						
Organische stof	% (m/m) ds	5,4	5,4						
Gloeirest	% (m/m) ds	94,5							
Korrelgrootte < 2 µm (Lutum)	% (m/m) ds	2,3	2,3						
Metalen									
Lood (Pb)	mg/kg ds	500	736,6	Nooit toepasbaar	10	50	210	530	530

Legenda

Nr. Analytico-nr. Monster
5 10581569 5, 05: 0-50

Eindoordeel: Niet Toepasbaar > Interventiewaarde

Gebruikte afkortingen

GSSD Gestandaardiseerd gehalte
AW Achtergrondwaarde
<= AW kleiner dan of gelijk aan Achtergrondwaarde
RG Eis Vereiste rapportagegrens
IW Interventiewaarde

Deze toetsing is uitgevoerd met behulp van BoToVa.

Zie voor info: <http://www.rwsleefomgeving.nl/onderwerpen/bodem-ondergrond/bbk/instrumenten/botova/>

BoToVa T12 Toetsing Wbb grond

Projectnummer MM19014
Projectnaam Bram Streeflandweg 56 te Renkum
Ordernummer
Datum monsternamen 06-02-2019
Monsternemer Arjan Ellmann
Certificaatnummer 2019028874
Startdatum 28-02-2019
Rapportagedatum 06-03-2019

Analyse	Eenheid	6	GSSD	Oordeel	RG	AW	T	I
---------	---------	---	------	---------	----	----	---	---

Bodemtype correctie

Organische stof 3,7
Korrelgrootte < 2 µm (Lutum) 2

Voorbehandeling

Cryogeen malen AS3000 Uitgevoerd

Bodemkundige analyses

Droge stof	% (m/m)	87,8	87,8
Organische stof	% (m/m) ds	3,7	3,7
Gloeirest	% (m/m) ds	96,1	
Korrelgrootte < 2 µm (Lutum)	% (m/m) ds	<2,0	1,4

Metalen

Lood (Pb)	mg/kg ds	130	198,4	*	10	50	290	530
-----------	----------	-----	-------	---	----	----	-----	-----

Legenda

Nr.	Analytico-nr	Monster
6	10581570	6, 06: 15-50

Eindoordeel: Overschrijding Achtergrondwaarde

Gebruikte afkortingen

-	kleiner dan of gelijk aan Achtergrondwaarde
*	groter dan Achtergrondwaarde
**	groter dan Tussenwaarde
***	groter dan Interventiewaarde

GSSD	Gestandaardiseerd gehalte
RG	Vereiste Rapportagegrens
AW	Achtergrondwaarde
T	Tussenwaarde
I	Interventiewaarde

Deze toetsing is uitgevoerd met behulp van BoToVa.

Zie voor info: <http://www.rwsleefomgeving.nl/onderwerpen/bodem-ondergrond/bbk/instrumenten/botova/>

N.B.: de vermelde tussenwaarde is door PAIS berekend en is niet afkomstig uit BoToVa

BoToVa T1 Beoordeling kwaliteit van grond en bagger bij toepassing op of in de landbodem

Projectnummer MM19014
Projectnaam Bram Streeflandweg 56 te Renkum
Ordernummer
Datum monsternamen 06-02-2019
Monsternemer Arjan Ellmann
Certificaatnummer 2019028874
Startdatum 28-02-2019
Rapportagedatum 06-03-2019

Analyse	Eenheid	6	GSSD	Oordeel	RG Eis	AW	Wonen	Industrie	IW
Bodemtype correctie									
Organische stof		3,7							
Korrelgrootte < 2 µm (Lutum)		2							
Voorbehandeling									
Cryogeen malen AS3000		Uitgevoerd							
Bodemkundige analyses									
Droge stof	% (m/m)	87,8	87,8						
Organische stof	% (m/m) ds	3,7	3,7						
Gloeirest	% (m/m) ds	96,1							
Korrelgrootte < 2 µm (Lutum)	% (m/m) ds	<2,0	1,4						
Metalen									
Lood (Pb)	mg/kg ds	130	198,4	Wonen	10	50	210	530	530

Legenda

Nr. Analytico-nr Monster
6 10581570 6, 06: 15-50

Eindoordeel: Klasse wonen

Gebruikte afkortingen

GSSD Gestandaardiseerd gehalte
AW Achtergrondwaarde
<= AW kleiner dan of gelijk aan Achtergrondwaarde
RG Eis Vereiste rapportagegrens
IW Interventiewaarde

Deze toetsing is uitgevoerd met behulp van BoToVa.

Zie voor info: <http://www.rwsleefomgeving.nl/onderwerpen/bodem-ondergrond/bbk/instrumenten/botova/>



BIJLAGE 8:

Projectfoto's

M



M



M





BIJLAGE 9:

Informatie vooronderzoek



Rapport Bodemloket

Datum: 16-03-2019

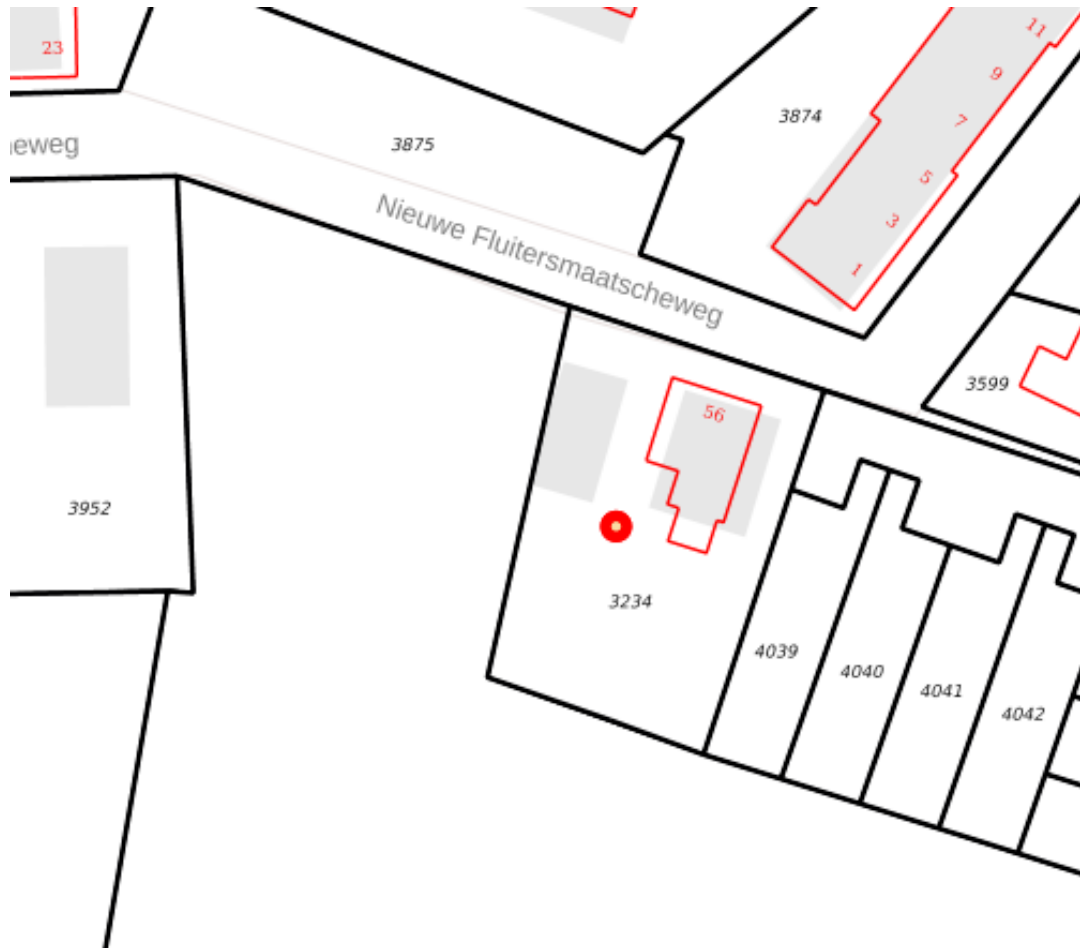

Legenda

Locatie 

Voortgang onderzoek

-  Gegevens aanwezig, status onbekend
-  Saneringsactiviteit
-  Voldoende onderzocht/gesaneerd
-  Onderzoek uitvoeren
-  Historie bekend

Mijnsteengebieden  Mijnsteengebieden Limburg
Besluit Bodemkwaliteit

Inhoud

- 1 Algemeen
- 2 Disclaimer

1 Algemeen

Bij het Bodemloket is geen informatie voor deze locatie beschikbaar over bodemonderzoek en/of sanering.
Mogelijk is informatie beschikbaar bij gemeente, omgevingsdienst of provincie.

2 Disclaimer

De bodeminformatie omvat alleen informatie die bij de provincie en gemeenten bekend is. Wanneer er geen gegevens op de kaart staan kunnen we niet met zekerheid zeggen dat de ondergrond schoon is. Andersom wijzen historische bedrijfsactiviteiten op de kaart niet zonder meer op bodemverontreiniging. Om daar duidelijkheid in te krijgen moet de bodem verder onderzocht worden.

De inhoud van deze bodeminformatiekaart is met de grootste zorg samengesteld. Toch kan het voorkomen dat de informatie verouderd is of onjuistheden bevat. Wij vragen daarvoor uw begrip. Neem voor de meest actuele situatie van een locatie contact op met de gegevensbeheerder van de locatie. De contactgegevens van de gegevensbeheerder staat hierboven.

Uw reactie stellen we op prijs. Het geeft ons gelegenheid de fouten en gebreken te herstellen. Rijkswaterstaat beheert de website Bodemloket. Vragen over de werking van de website kunt u stellen via onze helpdesk: <http://www.bodemplus.nl/helpdesk>.

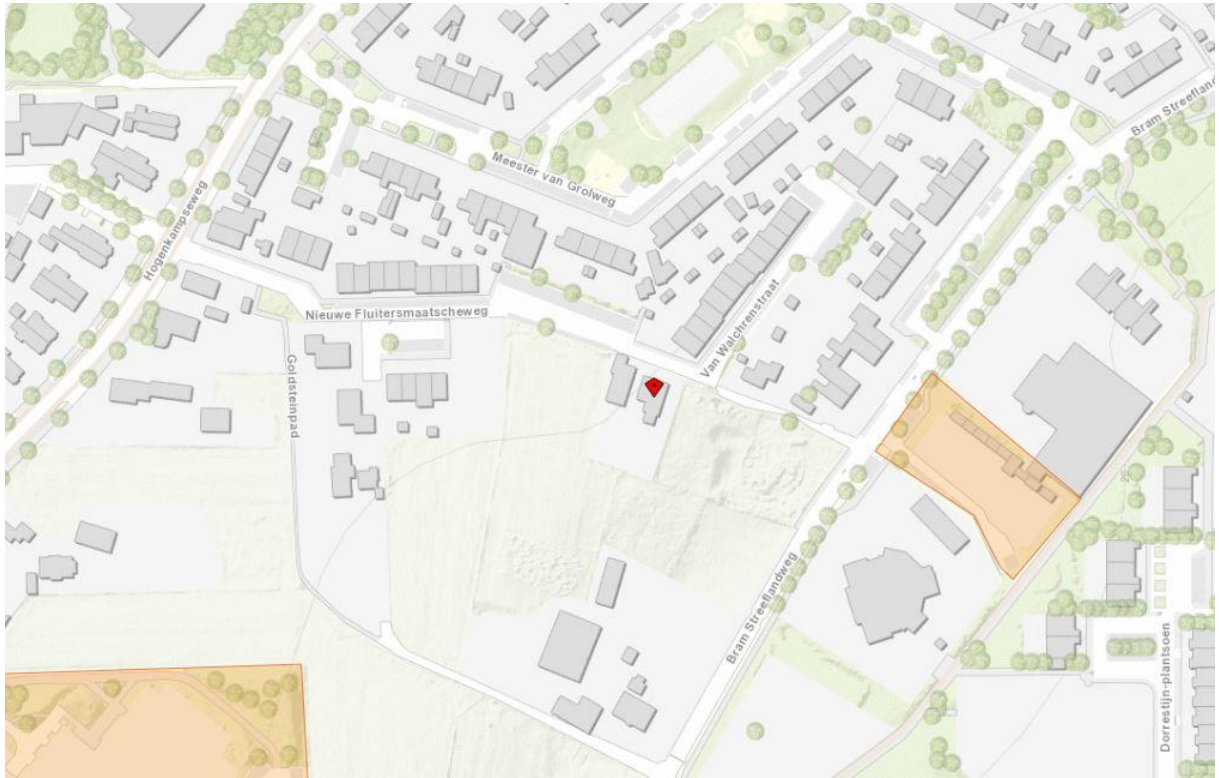



BIJLAGE 10:

Onafhankelijkheidsverklaring

Onafhankelijkheidsverklaring

Kwaliteit:

De veldwerkzaamheden zijn uitgevoerd door Montferland Milieu B.V. conform de beoordelingsrichtlijn BRL-SIKB 2000. Montferland Milieu B.V. is gecertificeerd en erkend voor het uitvoeren van milieuhygiënisch bodemonderzoek conform deze beoordelingsrichtlijn. Het toepassingsgebied van dit certificaat betreft de BRL-SIKB protocollen 2001 (plaatsen handboringen en peilbuizen, nemen grondmonsters), 2002 (nemen van grondwatermonsters) en 2018 (maaiveldinspectie en monsterneming asbest in bodem).

Onafhankelijkheid:

Tussen Montferland Milieu B.V. en de opdrachtgever is geen sprake van een relatie, die de onafhankelijkheid en de integriteit zouden beïnvloeden en/of haar werkzaamheden zou kunnen belemmeren.

Projectnaam: Bram Streeflandweg 56 te Renkum
Projectnummer: MM19014
Erkende veldwerker: A. Ellmann

Bij het onderzoek zijn de volgende protocollen gevolgd:

Plaatsen van handboringen en peilbuizen (protocol 2001)	Ja
Nemen van grondwatermonsters (protocol 2002)	Nee
Locatie-inspectie en monsterneming van asbest in bodem (protocol 2018)	Ja

Datum uitvoering 2001: 06-02-2019

Paraaf:



Datum uitvoering 2002: -

Paraaf: -

Datum uitvoering 2018: 06-02-2019

Paraaf:



Onafhankelijkheidsverklaring:

Ik verklaar dat het veldwerk ten behoeve van bovengenoemd project onafhankelijk van de opdrachtgever is uitgevoerd conform de eisen van BRL SIKB 2000 en de daarin genoemde NEN-normen.

Handtekening:



A. Ellmann



BIJLAGE 11:

Toegepaste normen



Toegepaste normen

NEN 5104	Geotechniek	Classificatie van onverharde grondmonsters
NEN 5707	Asbest	Bodem- Inspectie, monsterneming en analyse van asbest in bodem
NEN 5709	Bodem	<i>Monstervoorbehandeling voor de bepaling van organische en anorganische parameters in grond</i>
NEN 5725	Bodem	Richtlijn voor het uitvoeren van vooronderzoek bij verkennend, oriënterend en naderonderzoek
NEN 5740	Bodem	Onderzoeksstrategie bij verkennend bodemonderzoek
NPR 5741	Bodem	<i>Boorsystemen en monsternemingstoestellen voor grond, sediment en grondwater, die worden toegepast bij bodemverontreinigingsonderzoek</i>
NPR 6616	Water en slib	Routinebepaling van de pH
NEN 5742	Bodem	<i>Monsterneming van grond en sediment t.b.v. de bepaling van metalen, anorganische verbindingen, matig vluchtige organische Verbindingen en fysisch/chemische bodemkenmerken.</i>
NEN 5743	Bodem	Monsterneming van grond en sediment t.b.v. de bepaling van vluchtige verbindingen.
NEN 5744	Bodem	<i>Monsterneming van grondwater t.b.v. de bepaling van metalen, anorganische verbindingen, matig vluchtige organische verbindingen en fysisch/chemische eigenschappen</i>
NEN 5745	Bodem	Monsterneming van grondwater t.b.v. de bepaling van vluchtige verbindingen.
NEN 5120	Geotechniek	Bepaling van stijghoogten van grondwater door middel van peilbuizen.
NEN 5751	Bodem	Voorbereiding van het monster voor fysisch-chemische analyses
NEN 5733	Bodem	Bepaling van de korrelgrootte m.b.v. zeef en pipet
NEN 5766	Bodem	<i>Plaatsing van peilbuizen ten behoeve van milieukundig bodemonderzoek</i>
NEN 5861	Milieu	Procedures voor monsteroverdracht
NEN-EN-ISO 56673	Water	Bemonstering - Deel 3: Richtlijnen voor de conservering en behandeling van watermonsters
NEN 5897	Asbest	Monsterneming en analyse van asbest in onbewerkt bouw- en sloopafval en recyclinggranulaat
NEN-ISO 7888	Water	Bepaling van het elektrisch geleidingsvermogen
SIKB protocol 2001	Milieu	Plaatsen van handboringen en peilbuizen, maken van boorbeschrijvingen, nemen van grondmonsters en waterpassen
SIKB protocol 2002	Water	Het nemen van grondwatermonsters
SIKB protocol 2018	Asbest	Locatie-inspectie en monsterneming van asbest in bodem



BIJLAGE 12:

Toelichting toetsingkader



De analysesresultaten zijn beoordeeld aan de hand van het toetsingskader van het Regeling Bodemkwaliteit en de Circulaire Bodemsanering 2013.

Grond:

Voor de beoordeling van grond worden achtergrond- en interventiewaarden onderscheiden. Deze hebben de volgende betekenis:

- **Achtergrondwaarden (AW)** In het Regeling Bodemkwaliteit wordt de term “Achtergrondwaarden” gebruikt. De achtergrondwaarden zijn gebaseerd op het onderzoek “Achtergrondwaarden 2000” (AW2000). Hierin zijn gehalten vastgesteld van een groot aantal stoffen in bodem van natuur en landbouwgronden in Nederland.
- **Criterium voor nader onderzoek (Tussenwaarde)** Het vaststellen in hoeverre sprake is van een geval van ernstige bodemverontreiniging (vaststellen saneringsnoodzaak) wordt bepaald middels de uitvoering van een nader onderzoek. Dit nader onderzoek dient plaats te vinden indien het criterium voor nader onderzoek (tussenwaarde) gemiddelde van de som van achtergrond- en interventiewaarde wordt overschreden.
- **Interventiewaarden (I)** De interventiewaarden geven het concentratieniveau voor verontreinigde stoffen aan waarboven sprake is van ernstige bodemverontreiniging. In bijzondere situaties kan ook bij concentraties beneden de interventiewaarden sprake zijn van een geval van ernstige verontreiniging. De interventiewaarden zijn gebaseerd op de risico's voor de volksgezondheid en het ecosysteem.

Grondwater Voor de beoordeling van grondwater worden streef- en interventiewaarden onderscheiden. Deze hebben de volgende betekenis:

- **Streefwaarden (S)** De streefwaarden geven het uiteindelijk te bereiken kwaliteitsniveau voor de bodem aan. De streefwaarden hebben betrekking op de in de natuur voorkomende achtergrondconcentraties, of detectiegrenzen bij stoffen die niet in natuurlijke milieus voorkomen.
- **Criterium voor nader onderzoek (1/2(S+I))** Het vaststellen in hoeverre sprake is van een geval van ernstige bodemverontreiniging (vaststellen saneringsnoodzaak) wordt bepaald middels de uitvoering van een nader onderzoek. Dit nader onderzoek dient plaats te vinden indien het criterium voor nader onderzoek (1/2(S+I); gemiddelde van de som van streef- en interventiewaarde) wordt overschreden.
- **Interventiewaarden (I)** De interventiewaarden geven het concentratieniveau voor verontreinigde stoffen aan waarboven sprake is van ernstige bodemverontreiniging. In bijzondere situaties kan ook bij concentraties beneden de interventiewaarden sprake zijn van een geval van ernstige verontreiniging. De interventiewaarden zijn gebaseerd op de risico's voor de volksgezondheid en het ecosysteem.



Tabel: Toetsingwaarden voor grond (as3000) (I&M-toetsingskader).
Het betreft gehalten in mg/kgds, tenzij anders aangegeven.

Toetsingwaarden ¹	AW	1/2(AW+I)	I	RBK eis
Metalen				
Barium			920	20
Cadmium	0.60	6.8	13	0.20
Kobalt	15	102	190	3.0
Koper	40	115	190	5.0
Kwik	0.15	18	36	0.050
Lood	50	290	530	10
Molybdeen	1.5	96	190	1.5
Nikkel	35	68	100	4.0
Zink	140	430	720	20
Polycyclische aromatische koolwaterstoffen				
Pak-totaal (10 van VROM) (0.7 factor)	1.5	21	40	0.35
Polychloorbifenylen				
Som PCB (7) (0.7 factor)(µg/kgds)	20	510	1000	4.9
Minerale olie				
Totaal olie C10-C40	190	2595	5000	35

¹ AW achtergrondwaarde
½(AW/I) gemiddelde van de achtergrond en interventiewaarde
I interventiewaarde
RBK tabel 1 (rapportagegrenzen), Staatscourant nr. 22335 (02-11-2012)

De achtergrond- en interventiewaarden zijn afhankelijk van de bodemsamenstelling.
De genoemde toetsings waarden zijn van toepassing op het standaard bodem type 10 % humus en 25 % lutum.



Tabel: Toetsingswaarden voor grondwater (as3000)

Toetsingswaarden ¹	S	1/2(S+I)	I	RBK eis
Metalen				
Barium	50	338	625	20
Cadmium	0.40	3.2	6.0	0.20
Kobalt	20	60	100	2.0
Koper	15	45	75	2.0
Kwik	0.050	0.18	0.30	0.050
Lood	15	45	75	2.0
Molybdeen	5.0	152	300	2.0
Nikkel	15	45	75	3.0
Zink	65	432	800	10
Vluchtige aromaten				
Benzeen	0.20	26	30	0.20
Tolueen	7.0	504	1000	0.20
Ethylbenzeen	4.0	77	150	0.20
Xylenen (0.7 factor)	0.20	35	70	0.21
Styreen	6.0	153	300	0.20
Polycyclische aromatische koolwaterstoffen				
Naftaleen	0.01	35	70	0.020
Polycyclische aromatische koolwaterstoffen			1	
Gehalogeneerde koolwaterstoffen				
1,1-dichloorethaan	7.0	454	900	0.20
1,2-dichloorethaan	7.0	204	400	0.20
1,1 dichlooretheen	0.01	5.0	10	0.10
Dichloomethaan som (cis, trans)	0.01	500	1000	0.20
1,2 dichloorethenen (0,7 factor)	0.01	10	20	0.14
1,1 dichloorpropaan	0.80	40	80	0.20
1,2 dichloorpropaan	0.80	40	80	0.20
1,3 dichloorpropaan	0.80	40	80	0.20
Som dichloorpropaan (0,7 factor)	0.80	40	80	0.42
Tetachlooretheen	0.01	20	40	0.10
Tetachloormethaan	0.01	5.0	10	0.10
1,1,1-trichloorethaan	0.01	150	300	0.10
1,1,2-trichloorethaan	0.01	65	130	0.10
Trichlooretheen	24	262	500	0.20
Chloroform	6.0	203	400	0.20
Vinylchloride	0.01	2.2	5.0	0.20
Tribroommethaan			630	0.20
Minerale olie				
Totaal olie C10-C40	50	325	600	50

¹ S streefwaarde
1/2(S+I) gemiddelde van streef- en interventiewaarde
I interventiewaarde
RBK tabel 1 (rapportagegrenzen), Staatscourant nr. 22335 (02-11-2012)



Tabel: Toetsingwaarden voor asbestverdacht (I&M-toetsingskader).
Het betreft gehalten in mg/kgds, tenzij anders aangegeven.

Toetsingwaarden ¹	AW	1/2(AW+I)	I	RBK eis
Kwantitatief asbestonderzoek				
Gewogen asbestconcentratie			100	

¹ AW achtergrondwaarde
 $\frac{1}{2}(AW/I)$ gemiddelde van de achtergrond en interventiewaarde
I interventiewaarde
RBK tabel 1 (rapportagegrenzen), Staatscourant nr. 22335 (02-11-2012)

De achtergrond- en interventiewaarden zijn afhankelijk van de bodemsamenstelling.
De genoemde toetsings waarden zijn van toepassing op het standaard bodem type 10 % humus en 25 % lutum.



BIJLAGE 9:

Onafhankelijkheidsverklaring

Onafhankelijkheidsverklaring

Kwaliteit:

De veldwerkzaamheden zijn uitgevoerd door Montferland Milieu B.V. conform de beoordelingsrichtlijn BRL-SIKB 2000. Montferland Milieu B.V. is gecertificeerd en erkend voor het uitvoeren van milieuhygiënisch bodemonderzoek conform deze beoordelingsrichtlijn. Het toepassingsgebied van dit certificaat betreft de BRL-SIKB protocollen 2001 (plaatsen handboringen en peilbuizen, nemen grondmonsters), 2002 (nemen van grondwatermonsters) en 2018 (maaiveldinspectie en monsterneming asbest in bodem).

Onafhankelijkheid:

Tussen Montferland Milieu B.V. en de opdrachtgever is geen sprake van een relatie, die de onafhankelijkheid en de integriteit zouden beïnvloeden en/of haar werkzaamheden zou kunnen belemmeren.

Projectnaam: Bram Streeflandweg 56 te Renkum
Projectnummer: MM19050
Erkende veldwerker: A. Ellmann

Bij het onderzoek zijn de volgende protocollen gevolgd:

Plaatsen van handboringen en peilbuizen (protocol 2001)	Ja
Nemen van grondwatermonsters (protocol 2002)	Nee
Locatie-inspectie en monsterneming van asbest in bodem (protocol 2018)	Nee

Datum uitvoering 2001:	22-03-2019	Paraaf:	
Datum uitvoering 2002:	-	Paraaf:	-
Datum uitvoering 2018:	-	Paraaf:	-

Onafhankelijkheidsverklaring:

Ik verklaar dat het veldwerk ten behoeve van bovengenoemd project onafhankelijk van de opdrachtgever is uitgevoerd conform de eisen van BRL SIKB 2000 en de daarin genoemde NEN-normen.

Handtekening:



A. Ellmann



BIJLAGE 10:

Toegepaste normen



Toegepaste normen

NEN 5104	Geotechniek	Classificatie van onverharde grondmonsters
NEN 5707	Asbest	Bodem- Inspectie, monsterneming en analyse van asbest in bodem
NEN 5709	Bodem	<i>Monstervoorbehandeling voor de bepaling van organische en anorganische parameters in grond</i>
NEN 5725	Bodem	Richtlijn voor het uitvoeren van vooronderzoek bij verkennend, oriënterend en naderonderzoek
NEN 5740	Bodem	Onderzoeksstrategie bij verkennend bodemonderzoek
NPR 5741	Bodem	<i>Boorsystemen en monsternemingstoestellen voor grond, sediment en grondwater, die worden toegepast bij bodemverontreinigingsonderzoek</i>
NPR 6616	Water en slib	Routinebepaling van de pH
NEN 5742	Bodem	<i>Monsterneming van grond en sediment t.b.v. de bepaling van metalen, anorganische verbindingen, matig vluchtige organische Verbindingen en fysisch/chemische bodemkenmerken.</i>
NEN 5743	Bodem	Monsterneming van grond en sediment t.b.v. de bepaling van vluchtige verbindingen.
NEN 5744	Bodem	<i>Monsterneming van grondwater t.b.v. de bepaling van metalen, anorganische verbindingen, matig vluchtige organische verbindingen en fysisch/chemische eigenschappen</i>
NEN 5745	Bodem	Monsterneming van grondwater t.b.v. de bepaling van vluchtige verbindingen.
NEN 5120	Geotechniek	Bepaling van stijghoogten van grondwater door middel van peilbuizen.
NEN 5751	Bodem	Vorbereiding van het monster voor fysisch-chemische analyses
NEN 5733	Bodem	Bepaling van de korrelgrootte m.b.v. zeef en pipet
NEN 5766	Bodem	<i>Plaatsing van peilbuizen ten behoeve van milieukundig bodemonderzoek</i>
NEN 5861	Milieu	Procedures voor monsteroverdracht
NEN-EN-ISO 56673	Water	Bemonstering - Deel 3: Richtlijnen voor de conservering en behandeling van watermonsters
NEN 5897	Asbest	Monsterneming en analyse van asbest in onbewerkt bouw- en sloopafval en recyclinggranulaat
NEN-ISO 7888	Water	Bepaling van het elektrisch geleidingsvermogen
SIKB protocol 2001	Milieu	Plaatsen van handboringen en peilbuizen, maken van boorbeschrijvingen, nemen van grondmonsters en waterpassen
SIKB protocol 2002	Water	Het nemen van grondwatermonsters
SIKB protocol 2018	Asbest	Locatie-inspectie en monsterneming van asbest in bodem



BIJLAGE 11:

Toelichting toetsingkader



De analysesresultaten zijn beoordeeld aan de hand van het toetsingskader van het Regeling Bodemkwaliteit en de Circulaire Bodemsanering 2013.

Grond:

Voor de beoordeling van grond worden achtergrond- en interventiewaarden onderscheiden. Deze hebben de volgende betekenis:

- **Achtergrondwaarden (AW)** In het Regeling Bodemkwaliteit wordt de term “Achtergrondwaarden” gebruikt. De achtergrondwaarden zijn gebaseerd op het onderzoek “Achtergrondwaarden 2000” (AW2000). Hierin zijn gehalten vastgesteld van een groot aantal stoffen in bodem van natuur en landbouwgronden in Nederland.
- **Criterium voor nader onderzoek (Tussenwaarde)** Het vaststellen in hoeverre sprake is van een geval van ernstige bodemverontreiniging (vaststellen saneringsnoodzaak) wordt bepaald middels de uitvoering van een nader onderzoek. Dit nader onderzoek dient plaats te vinden indien het criterium voor nader onderzoek (tussenwaarde) gemiddelde van de som van achtergrond- en interventiewaarde wordt overschreden.
- **Interventiewaarden (I)** De interventiewaarden geven het concentratieniveau voor verontreinigde stoffen aan waarboven sprake is van ernstige bodemverontreiniging. In bijzondere situaties kan ook bij concentraties beneden de interventiewaarden sprake zijn van een geval van ernstige verontreiniging. De interventiewaarden zijn gebaseerd op de risico's voor de volksgezondheid en het ecosysteem.

Grondwater Voor de beoordeling van grondwater worden streef- en interventiewaarden onderscheiden. Deze hebben de volgende betekenis:

- **Streefwaarden (S)** De streefwaarden geven het uiteindelijk te bereiken kwaliteitsniveau voor de bodem aan. De streefwaarden hebben betrekking op de in de natuur voorkomende achtergrondconcentraties, of detectiegrenzen bij stoffen die niet in natuurlijke milieus voorkomen.
- **Criterium voor nader onderzoek (1/2(S+I))** Het vaststellen in hoeverre sprake is van een geval van ernstige bodemverontreiniging (vaststellen saneringsnoodzaak) wordt bepaald middels de uitvoering van een nader onderzoek. Dit nader onderzoek dient plaats te vinden indien het criterium voor nader onderzoek (1/2(S+I); gemiddelde van de som van streef- en interventiewaarde) wordt overschreden.
- **Interventiewaarden (I)** De interventiewaarden geven het concentratieniveau voor verontreinigde stoffen aan waarboven sprake is van ernstige bodemverontreiniging. In bijzondere situaties kan ook bij concentraties beneden de interventiewaarden sprake zijn van een geval van ernstige verontreiniging. De interventiewaarden zijn gebaseerd op de risico's voor de volksgezondheid en het ecosysteem.



Tabel: Toetsingwaarden voor grond (as3000) (I&M-toetsingskader).
Het betreft gehalten in mg/kgds, tenzij anders aangegeven.

Toetsingwaarden ¹	AW	1/2(AW+I)	I	RBK eis
Metalen				
Barium			920	20
Cadmium	0.60	6.8	13	0.20
Kobalt	15	102	190	3.0
Koper	40	115	190	5.0
Kwik	0.15	18	36	0.050
Lood	50	290	530	10
Molybdeen	1.5	96	190	1.5
Nikkel	35	68	100	4.0
Zink	140	430	720	20
Polycyclische aromatische koolwaterstoffen				
Pak-totaal (10 van VROM) (0.7 factor)	1.5	21	40	0.35
Polychloorbifenylen				
Som PCB (7) (0.7 factor)(µg/kgds)	20	510	1000	4.9
Minerale olie				
Totaal olie C10-C40	190	2595	5000	35

¹ AW achtergrondwaarde
½(AW/I) gemiddelde van de achtergrond en interventiewaarde
I interventiewaarde
RBK tabel 1 (rapportagegrenzen), Staatscourant nr. 22335 (02-11-2012)

De achtergrond- en interventiewaarden zijn afhankelijk van de bodemsamenstelling.
De genoemde toetsings waarden zijn van toepassing op het standaard bodem type 10 % humus en 25 % lutum.



Tabel: Toetsingswaarden voor grondwater (as3000)

Toetsingswaarden ¹	S	1/2(S+I)	I	RBK eis
Metalen				
Barium	50	338	625	20
Cadmium	0.40	3.2	6.0	0.20
Kobalt	20	60	100	2.0
Koper	15	45	75	2.0
Kwik	0.050	0.18	0.30	0.050
Lood	15	45	75	2.0
Molybdeen	5.0	152	300	2.0
Nikkel	15	45	75	3.0
Zink	65	432	800	10
Vluchtige aromaten				
Benzeen	0.20	26	30	0.20
Tolueen	7.0	504	1000	0.20
Ethylbenzeen	4.0	77	150	0.20
Xylenen (0.7 factor)	0.20	35	70	0.21
Styreen	6.0	153	300	0.20
Polycyclische aromatische koolwaterstoffen				
Naftaleen	0.01	35	70	0.020
Polycyclische aromatische koolwaterstoffen			1	
Gehalogeneerde koolwaterstoffen				
1,1-dichloorethaan	7.0	454	900	0.20
1,2-dichloorethaan	7.0	204	400	0.20
1,1 dichlooretheen	0.01	5.0	10	0.10
Dichloomethaan som (cis, trans)	0.01	500	1000	0.20
1,2 dichloorethenen (0,7 factor)	0.01	10	20	0.14
1,1 dichloorpropaan	0.80	40	80	0.20
1,2 dichloorpropaan	0.80	40	80	0.20
1,3 dichloorpropaan	0.80	40	80	0.20
Som dichloorpropaan (0,7 factor)	0.80	40	80	0.42
Tetachlooretheen	0.01	20	40	0.10
Tetachloormethaan	0.01	5.0	10	0.10
1,1,1-trichloorethaan	0.01	150	300	0.10
1,1,2-trichloorethaan	0.01	65	130	0.10
Trichlooretheen	24	262	500	0.20
Chloroform	6.0	203	400	0.20
Vinylchloride	0.01	2.2	5.0	0.20
Tribroommethaan			630	0.20
Minerale olie				
Totaal olie C10-C40	50	325	600	50

¹ S streefwaarde
1/2(S+I) gemiddelde van streef- en interventiewaarde
I interventiewaarde
RBK tabel 1 (rapportagegrenzen), Staatscourant nr. 22335 (02-11-2012)



Tabel: Toetsingwaarden voor asbestverdacht (I&M-toetsingskader).
Het betreft gehalten in mg/kgds, tenzij anders aangegeven.

Toetsingwaarden ¹	AW	$1/2(AW+I)$	I	RBK eis
Kwantitatief asbestonderzoek				
Gewogen asbestconcentratie			100	

¹ AW achtergrondwaarde
 $1/2(AW+I)$ gemiddelde van de achtergrond en interventiewaarde
I interventiewaarde
RBK tabel 1 (rapportagegrenzen), Staatscourant nr. 22335 (02-11-2012)

De achtergrond- en interventiewaarden zijn afhankelijk van de bodemsamenstelling.
De genoemde toetsings waarden zijn van toepassing op het standaard bodem type 10 % humus en 25 % lutum.



BIJLAGE 12:

Risicobeoordeling

Algemeen

Naam dossier: Bram Streeflandweg 56 te Renkum
Code: MM19050
Beoordelaar: info@montferlandmilieu.nl
Datum rapport: dinsdag 9 april 2019
Type bodemgebruik: huidig

Uitgevoerde beoordelingen:

Stap1: Ernst van de verontreiniging:

Er is sprake van een geval van ernstige verontreiniging als gevolg van:

- **Ernstige bodemverontreiniging**

	Stap2: Standaardbeoordeling	Stap 3: Uitgebreide beoordeling
Humaan	✓	✗
Ecologisch	✓	—
Verspreiding	✓	—
✓ = voltooid	✗ = niet uitgevoerd	— = niet relevant op basis van uitkomst stap 2

Opmerkingen bij dossier:

Over Sanscrit

Sanscrit 2.0 is een geautomatiseerde versie van het Saneringscriterium. Het Saneringscriterium is beschreven in de Circulaire Bodemsanering 2013. De applicatie Sanscrit is ontwikkeld in opdracht van het ministerie van I&W. Met het Saneringscriterium wordt bepaald of sprake is van onaanvaardbare risico's van bodemverontreiniging voor mens, ecosysteem of van het risico op verspreiding van de verontreiniging in het grondwater. Op basis van de bepaalde risico's wordt vastgesteld of een sanering met spoed dient te worden uitgevoerd.

Uitgangspunten

De sanering dient met spoed te worden uitgevoerd, tenzij op basis van de risicobeoordeling is aangetoond dat de sanering niet met spoed hoeft te worden uitgevoerd.

De werkwijze van het Saneringscriterium geldt voor:

- een geval van ernstige bodemverontreiniging;
- een historische verontreiniging. Voor verontreinigingen die sinds 1987 zijn ontstaan is artikel 13 van de Wbb (zorgplicht) van toepassing;
- huidig en voorgenomen gebruik;
- grond en grondwater. Voor waterbodems is een separate systematiek ontwikkeld, met uitzondering van asbest;
- alle stoffen waarvoor een interventiewaarde is afgeleid, met uitzondering van asbest. Daar asbest heel specifieke chemische en fysische eigenschappen heeft, is voor asbest separaat het 'Milieuhygiënisch saneringscriterium, protocol asbest' ontwikkeld hetgeen ook van toepassing is voor waterbodems. Asbest is dan ook niet opgenomen in het Sanscrit.

(Circulaire Bodemsanering, 2013)

Eindconclusie

(Een deel van) de locatie dient met spoed gesaneerd te worden als gevolg van:

- onaanvaardbare risico's voor de mens (gebaseerd op stap 2)
- een onaanvaardbare situatie voor de mens als gevolg van hinder (gebaseerd op stap 2)

Humane risicobeoordeling - Toetsresultaten

Per stof

Stof	Dosis [mg/kg lg/d]	MTR [mg/kg lg/d]	Risico-Index
Wonen met tuin			
Lood	6,49e-3	2,80e-3	2,32

Hinder - huidcontact

Functie	Sprake van huidcontact?
Wonen met tuin	Ja

Toelichting:

Uitgebreid overzicht blootstelling

Blootstellingsroute	Relatieve bijdrage [%]
Wonen met tuin	
Lood	
Consumptie van gewassen uit eigen tuin	4.13
Dermale opname binnen	0.00
Dermale opname buiten	0.00
Dermale opname tijdens baden	0.00
Ingestie grond	95.57
Inhalatie dampen tijdens douchen	0.00
Inhalatie van binnenlucht	0.00
Inhalatie van buitenlucht	0.00
Inhalatie van gronddeeltjes	0.30
Permeatie drinkwater	0.00

Humane risico's - invoergegevens

Stof	C-totaal [mg/kg]			C-grondwater [ug/l]	
	Geheel	Bebouwd	Onbebouwd	Bebouwd	Onbebouwd
Wonen met tuin					
Lood	1,26e3				

Parameters

Functie	Berekening blootstelling lood:	Diepte verontreiniging [m]		
		OS [%]	t.o.v. kruipruimte	t.o.v. maaiveld
Wonen met tuin	Als kind	5,00	0,75	0,70

Ecologische risicobeoordeling - standaard

De verontreiniging bevindt zich NIET geheel of ten dele in de bovenste meter van de onbedekte bodem . Er is GEEN sprake van gewassen wortelend in verontreinigde bodem dieper dan één meter. Dit betekent dat een ecologische risicobeoordeling niet vereist is.

Risicobeoordeling verspreiding - standaard

Onderdeel	Uitkomst
Liggen er kwetsbare objecten binnen het bodemvolume dat wordt ingesloten door het interventiewaarden-contour en/of zal dit binnen enkele jaren het geval zijn?	Nee
Is er een drijf laag aanwezig die door activiteiten en processen in de bodem kan worden verplaatst en van waaruit verspreiding van verontreiniging kan plaatsvinden?	Nee
Is er een zaklaag aanwezig die door activiteiten en processen in de bodem kan worden verplaatst en van waaruit verspreiding van verontreiniging kan plaatsvinden?	Nee
Is er sprake van een bodemvolume groter dan 6.000 m3 dat wordt ingesloten door het interventiewaarden-contour in het grondwater?	Nee

Toelichting:

Generaal Urquhartlaan
6861 GG Oosterbeek

Postbus 9100
6860 HA Oosterbeek
Telefoon (026) 33 48 111
Fax (026) 33 48 310

Internet www.renkum.nl



Gemeente Renkum

