

## Inrichting van het Gemeenschappelijk orgaan Regio Arnhem Nijmegen

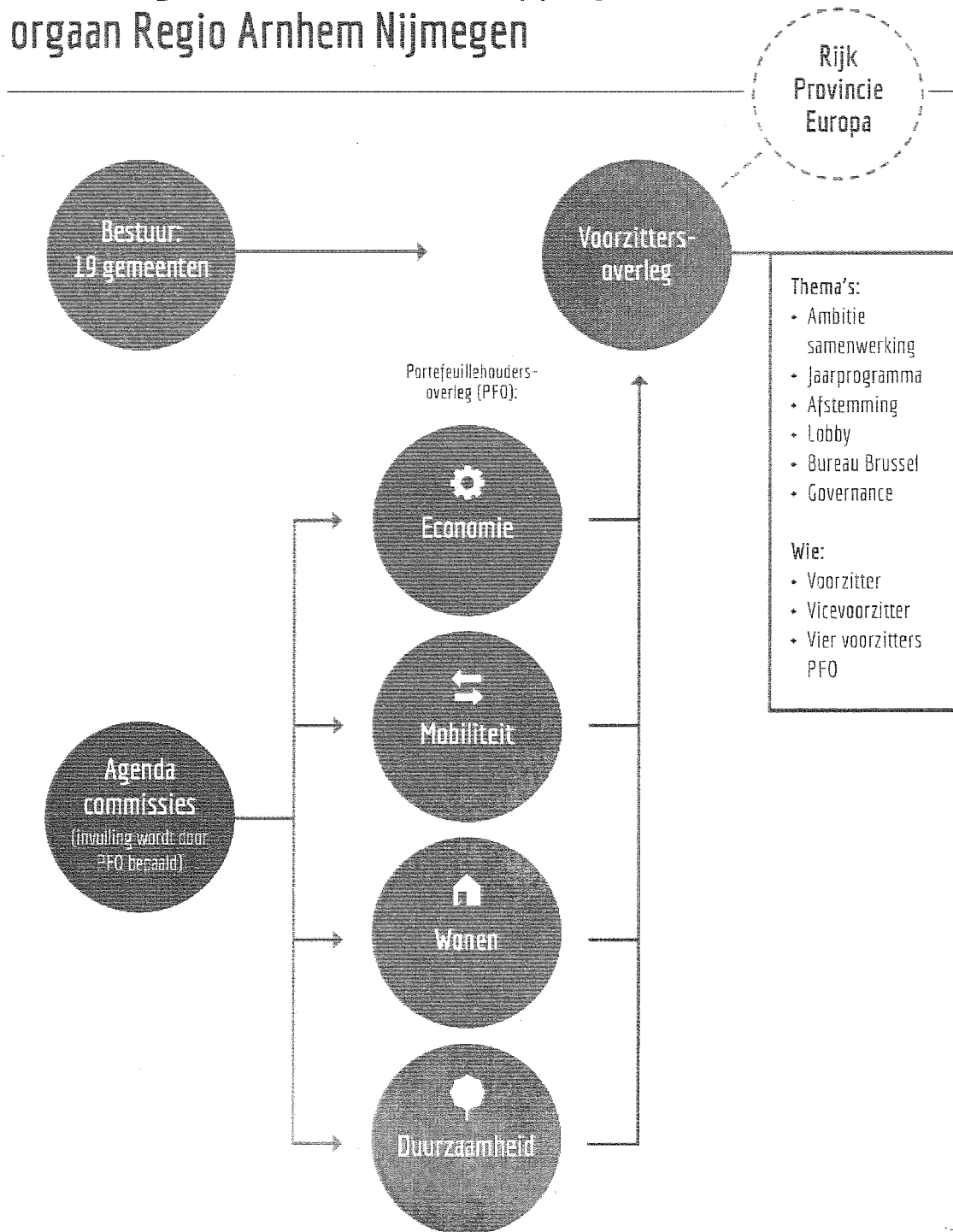

## Begroting

Begroting 2018 Gemeenschappelijk Orgaan Regio Arnhem Nijmegen			
ONTVANGSTEN		UITGAVEN	
Gemeentelijke bijdrage (Bron aantal inwoners per 1-1-2017 x € 1,50 per inwoner)*	€ 1.134.989,00	Stichting Economic Board*	€ 748.193,00
		Bureau Brussel	€ 298.964,72
		Programmakosten G.O.	€ 63.213,26
		Regiodag	€ 12.500,00
		Overige kosten:	
		communicatie	€ 7.500,00
		overig	€ 4.618,02
Totaal ontvangsten	€ 1.134.989,00	Totaal uitgaven	€1.134.989,00

kader: bedrag per inwoner € 1,50  
inwonersaantal 1-1-2017 773.592

\* Duiven heeft voor 2018 geen inwonersbijdrage toegezegd voor Triple Helix samenwerking en draagt € 0,50 bij.

De begroting 2018 is qua opbouw identiek aan de begroting 2017 en is opgesteld conform de memo "Uitgangspunten en spelregels begrotingsopbouw Gemeenschappelijk Orgaan" (juli 2015). Uitgangspunt voor de begroting 2018 is het besluit van het Bestuurlijk Overleg van 6 april 2017 over de algemene financiële en beleidsmatige kaders voor 2018 en de vaststelling van de hoogte van de inwonerbijdrage op € 1,50.

Door een aantal gemeenten zijn zienswijzen ingediend over de conceptbegroting voor 2017. Voorzover deze zienswijzen betrekking hadden op de begrotingsopbouw is daarmee rekening gehouden. Het merendeel van de zienswijzen betrof evenwel inhoudelijke opmerkingen (evaluatie, Regiodag, inzicht geven in de activiteiten van Bureau Brussel en the Economic Board).

### Toelichting Begroting

De inwonerbijdrage voor 2018 is gebaseerd op het inwoneraantal per 1 januari 2017 van de deelnemende gemeenten.

Voor de gemeente Duiven is een inwonerbijdrage van € 0,50 opgenomen. Bij raadsbesluit van 13 oktober 2015 is de bijdrage aan de Economic Board toegezegd voor 2 jaren (2016 en 2017). Per 1 januari 2018 fuseren de gemeente Zevenaar en Rijnwaarden tot een nieuwe gemeente Zevenaar. De nu separaat opgenomen bijdragen voor beide gemeenten vallen dan samen. Door de stijging van het aantal inwoners is het budget voor het Gemeenschappelijk Orgaan beperkt toegenomen (toename inwoneraantal x € 0,50).

Aan de uitgavenkant is het bedrag opgenomen voor The Economic Board van 18 gemeenten, conform genomen raadsbesluiten. De bijdrage voor 2018 is het laatste jaar voor de gemeenten Montferland, Rijnwaarden, Zevenaar en Westervoort.

De verdere uitgaven liggen vast in de volgende posten:

- Bureau Brussel (salaris, huur, lidmaatschappen, programmakosten).

De kosten van Bureau Brussel zijn afkomstig van een begroting van Bureau Brussel en bevinden zich op hetzelfde niveau als voor 2017. Door Bureau Brussel is op 6 april 2017 haar jaarprogramma "2017 and beyond" gepresenteerd. Dit leidt niet tot wijzigingen in het kostenpatroon.

- Programmakosten (kosten secretariaat c.a.). Dit zijn de kosten voor de secretarisfunctie inclusief administratieve, financiële en communicatieve ondersteuning die conform afspraak door de gemeente Arnhem wordt geleverd. Dit bedrag is gebaseerd op een opgave van de gemeente Arnhem en zijn nagenoeg gelijk aan 2016 en 2017.

Voor de kosten van de secretariaten van de 4 Portefeuillehoudersoverleggen geldt ook in 2017 het uitgangspunt dat de voorzitter voor zijn eigen secretariële ondersteuning van het overleg zorgt.

- Regiodag (jaarlijkse ontmoeting van de regio gericht op informeren, versterken betrokkenheid, verantwoording, presentatie). De kosten van de Regiodag, de ontmoeting voor raads- en collegeleden, is neerwaarts bijgesteld. Dit bedrag was € 20.000,00 in 2017 maar gelet op de ervaring van de Regiodag 2016 kan volstaan worden c.q. is de uitdaging op een lager bedrag gelegd.

De posten 'Overige kosten' zoals deze in 2017 werd gebruikt is gesplitst. De verwachte kosten voor "communicatie" dekt de kosten van beheer, licenties (toegankelijkheidsverklaring Stichting Drempelvrij) en onderhoud van website en verdere (digitale) communicatie uitingen. Hiermee wordt invulling gegeven aan de *actieve informatieopdracht* die in het reglement is opgenomen. De post "Overig" vormt de restantpost in deze begroting.

#### Het jaar 2018

De conceptbegroting voor het jaar 2018 is opgesteld in een periode dat de aanbevelingen uit de gestarte evaluatie nog niet bekend zijn en dus daarover nog geen besluitvorming heeft plaatsgevonden. Daarnaast zijn er binnen de 4 thema's ontwikkelingen die mogelijkwijs van invloed kunnen zijn op de begroting. Verwezen wordt naar de brief "Financiën 2018" zoals deze door het Bestuurlijk Overleg op 6 april 2017 is vastgesteld (bijlage 1). Bovengenoemd ontwikkelingen maken het niet eenvoudig op dit moment een doorkijk te maken naar 2018 en deze financieel te vertalen.

In 2017 is het accent gelegd op de profilering van de regio. Geconstateerd was dat veel werk, van de 4 Portefeuillehoudersoverleggen, Bureau Brussel en het Bestuurlijk Overleg, zich onttrekt aan de waarneming van raadsleden, bestuurders, burgers en andere partners. In de begroting 2017 is hieraan prioriteit gegeven. Sinds einde 2016 beschikt de samenwerking over een eigen website en nieuwsbrieven (GO Regio Arnhem Nijmegen en Bureau Brussel) en is actief op social media. Hiermee is de communicatie door en over de samenwerking ontwikkeld. Voor het realiseren van een steviger profiel van de regio vraagt nog de nodige inzet.

Bureau Brussel gaat in 2018 onverminderd door met het behartigen van de belangen van de regio in Europa. Zij doet dit door subsidieverwerving, lobby & netwerken, advisering, kennisdeling en profilering van de regio (*vastgelegd in Jaarplan 2017 and beyond*).

#### Bijlage 1

... brief ... zie Conceptbrief 'Financiën 2018'

Bijlage 2

Gemeente	Inwonertal 2015	Inwonertal 2016	Inwonertal 2017
Arnhem	152.506	153818	155721
Berg en Dal	34.248	34574	34803
Beuningen	25.261	25289	25426
Doesburg	11.391	11336	11345
Druten	18.294	18407	18561
Duiven	25.466	25433	25399
Heumen	16.363	16360	16468
Lingewaard	45.808	45950	46173
Montferland	35.152	35173	35311
Mook en Middelaar	7.747	7755	7770
Nijmegen	170.943	172064	173592
Overbetuwe	46.838	47002	47388
Renkum	31.328	31254	31405
Rheden	43.535	43824	43650
Rijnwaarden	10.896	10866	10848
Rozendaal	1.502	1498	1495
Westervoort	15.011	15001	14985
Wijchen	40.870	40814	40878
Zevenaar	32.210	32269	32374
<b>Totaal</b>	<b>731.121</b>	<b>768.687</b>	<b>773.592</b>

Bron: CBS

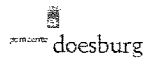

Gemeente Druten



GEMEENTE HEUMEN

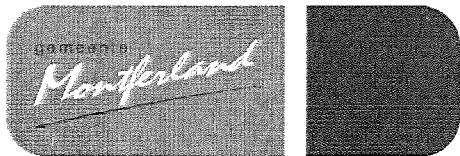

gemeente Overbetuwe

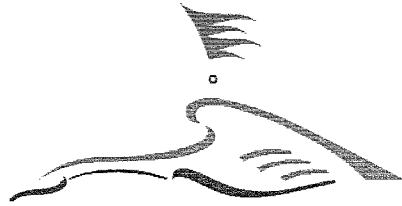

Gemeente Renkum

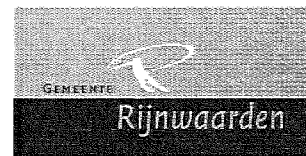

GEMEENTE ROZENDAAL

Stedelijk L. 6691 CL Rozendaal

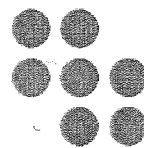

Zevenaar

Regio Arnhem Nijmegen

Postbus 9029

6800 EL Arnhem

026-3773410

info@regioan.nl

www.regioan.nl

@regioAN

Arnhem Nijmegen City Region

Brussels Office

3 Avenue Palmerston, B-1000 Brussels

www.regioan.nl

@BureauBrussel

Cecile.de.boer@arnhemnijmegen.eu

+31 6 214 93 637

Arnout.smit@arnhemnijmegen.eu

+31 6 439 85 688

