



Succesvolle triplehelix- samenwerking voor de hele regio



Ben Geerdink

Voor wie me nog niet kent

- Einsteinweg 8a**
6662 PW Elst
026 3129770
- Pr. Irenestraat 49**
6661 EA Elst
026 3129200
- Nijmegen**
Laan van Scheut 2
6525 EM Nijmegen
024 3531967
- Renkum**
Industrieweg 26
6871 KA Renkum
026 3129200
- Uift**
Hutteweg 24
7071 BV Uift
0315 714358
- Wageningen**
Marijkeweg 5

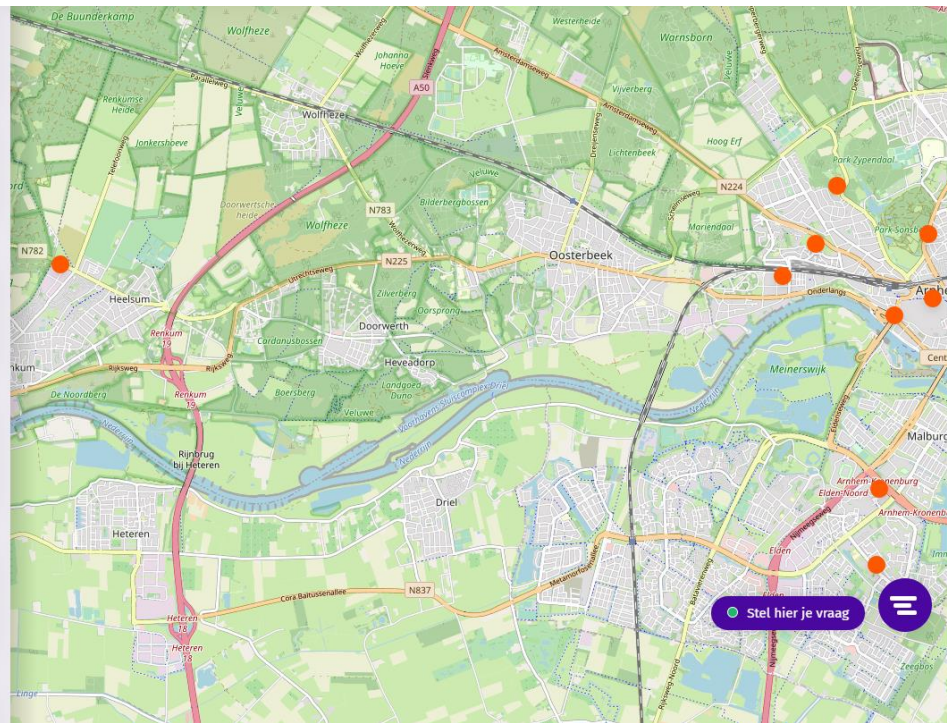

De regio: verschillende perspectieven

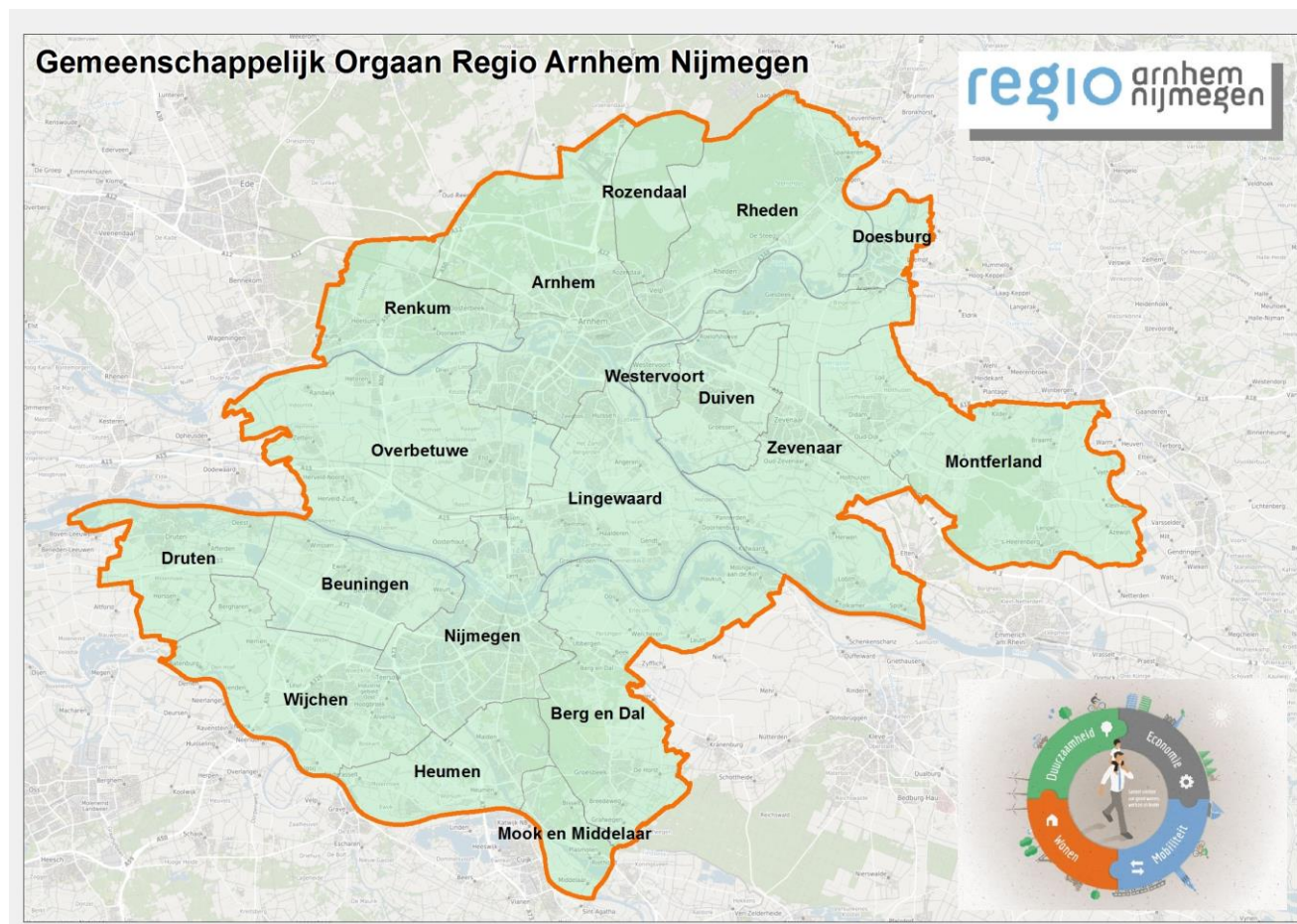

8a: Pendel totaal

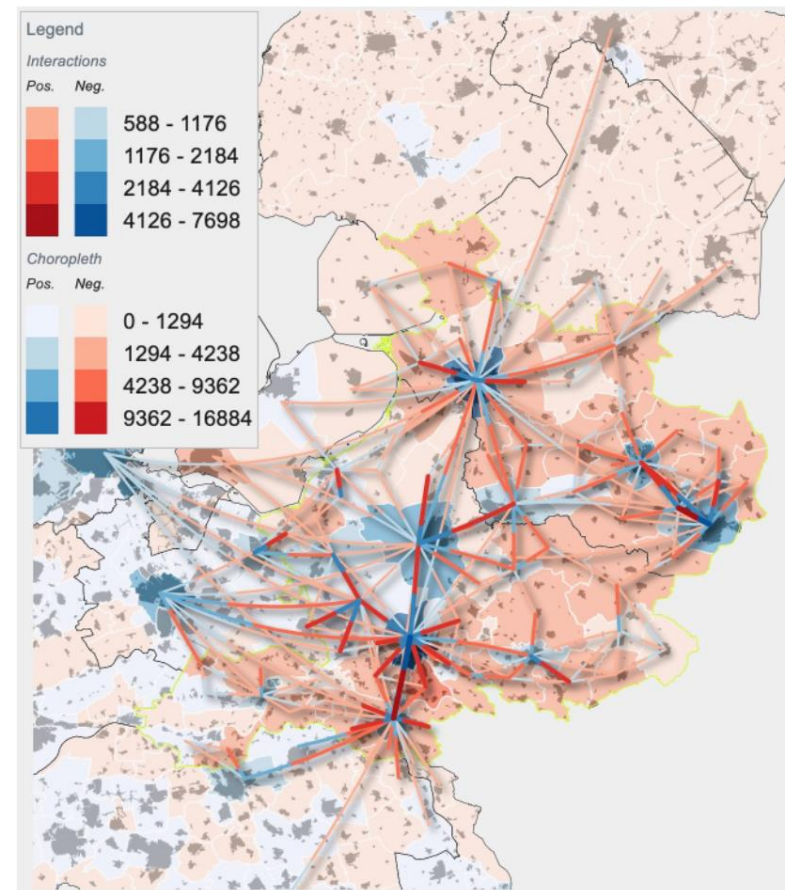



The Economic Board Evaluatie

Evaluatie (april, 2019) onder stakeholders leverde onder andere de volgende conclusies op:

Wat gaat goed:

- Veel waardering voor wat TEB doet en kan ten aanzien van communicatie, regiobranding en lobby. De regio komt steeds beter op de kaart te staan.
- TEB is een belangrijke verbinder, levert bedrijven en instellingen nuttige contacten. De parels van de regio dragen bij aan trots en helpen bedrijven vooruit.
- Samenwerking met de regionale Investeringsagenda is noodzakelijk. (Opm.: was van alleen Arnhem, Nijmegen en Provincie)

Wat kan beter:

- Voor de regiogemeenten is de toegevoegde waarde TEB relatief onzichtbaar. Intensiveer deze relatie.



Triple helix: Communiceren



- Informatiebijeenkomsten Kamerleden (3 – 4 x per jaar);
- Parels zoals Diverzio (Wijchen), Noldus IT (Wageningen) en Von Gahlen (Zevenaar);
- Informatiebijeenkomsten, zoals het jaarlijkse TEB-event of bij de Europese Investeringsbank;
- Online zichtbaarheid: Lifeport en The Life Net.

Noldus





Verbinden in de regio



- Overheid met bedrijfsleven: Europese Investeringsbank, informatiebijeenkomsten Kamerleden;
- Bedrijfsleven met kennisinstellingen: OnePlanet, AI for Life Center;
- Bedrijfsleven onderling: TEB event, Business Angel Netwerk Nijmegen;
- Regionaal met nationaal / internationaal: Nederlandse AI Coalitie, Sage Partners, Mainport Lifeport, Nederland Slim Benutten





Verbinden aan de regio

2016

- 15 boardleden
- 3 medewerkers

2020

- 18 boardleden (ambassadeurs)
- 3 bestuurlijke ambassadeurs
- 13 medewerkers
- 3 helixgroepen à 15 personen
- Nog 4 helixgroepen in oprichting

Met dezelfde middelen meer bereiken!



Aanjagen

Deze verbindingen zorgen voor versterking van de economie en groei van de werkgelegenheid.

- Betere profilering: Lifeport, The Life Net
- Aantrekken van gelden, fondsen en subsidies: Investeringsbrief AI (NL AI Coalitie) en MKB-Deal
- Aantrekken van bedrijven: productielijn KraftHeinz, OnePlanet Research Center
- Aantrekken van werknemers: Human Capital-werktafel, INNOVATE
- Toename van start-ups: Rockstart, i-Start
- Snellere groei van scale-ups: Sage Partners, AI for Life

Motto: Koek niet verdelen maar groter maken!

Multiplier bijdrage Renkum aan regio

- Bijdrage Renkum in 5 jaar: € 156.235
- Totaalbijdrage gemeenten aan regio in 5 jaar: € 3.866.650
- Totaalbijdrage partijen aan regio (in kind en in cash) in 5 jaar: € 1.690.763

Met een investering van € 156.235 is **€ 5.402.413** uitgelokt aan investeringen in de regio.

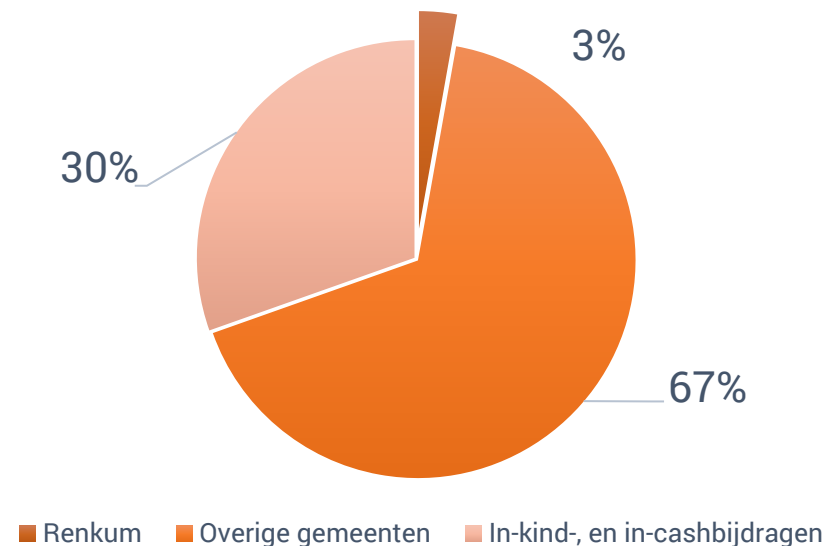

Verhouding Regio en TEB: gezamenlijke inspanning

STROOMSCHEMA REGIONALE AGENDA

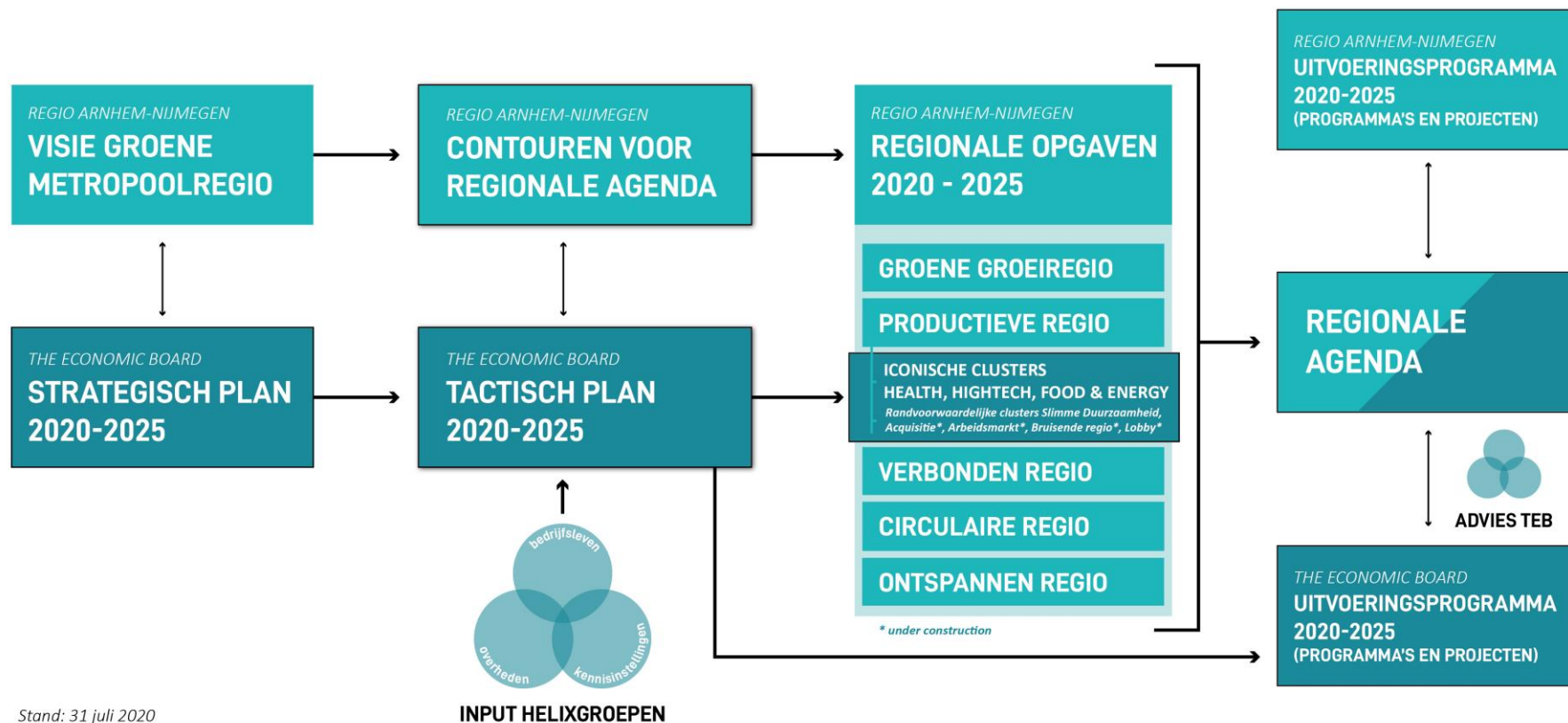

Stand: 31 juli 2020

Gemeente Renkum

The Economic Board is geen **doel** maar een **middel**.
Alleen door een gereedschapskist te kopen ben je er niet.
Je moet hem ook **gebruiken**.

Haak aan

- Via projectbureau
- Via Carol van Eert
- Via civic Entrepreneurs
- Via (toekomstige) opgavemanagers
- Via helixgroepen
- Via boardleden





Vragen en opmerkingen





Bijlagen





The Economic Board Informatiebronnen

- Twitter: @economicboard
- LinkedIn: The Economic Board
- Website: www.theeconomicboard.com
 - [Evaluatierapporten](#)
 - [Resultaten drie jaar TEB](#)
 - [Jaarverslagen](#)
 - [Halfjaarlijkse monitor](#)
 - Berichten
 - <https://theeconomicboard.com/nieuws/jasper-verstand-renkum/>
 - <https://theeconomicboard.com/nieuws/marinka-mulder-renkum/>
 - <https://theeconomicboard.com/nieuws/aanvraag-regio-deal-veluwe/>
 - <https://theeconomicboard.com/nieuws/dag-van-de-ondernemer-2019/>
- [Regionale monitor impact coronacrisis](#)
- [Nieuwsbrieven](#)



**Samen zetten
we onze regio
op de kaart.**

Investeringsagenda

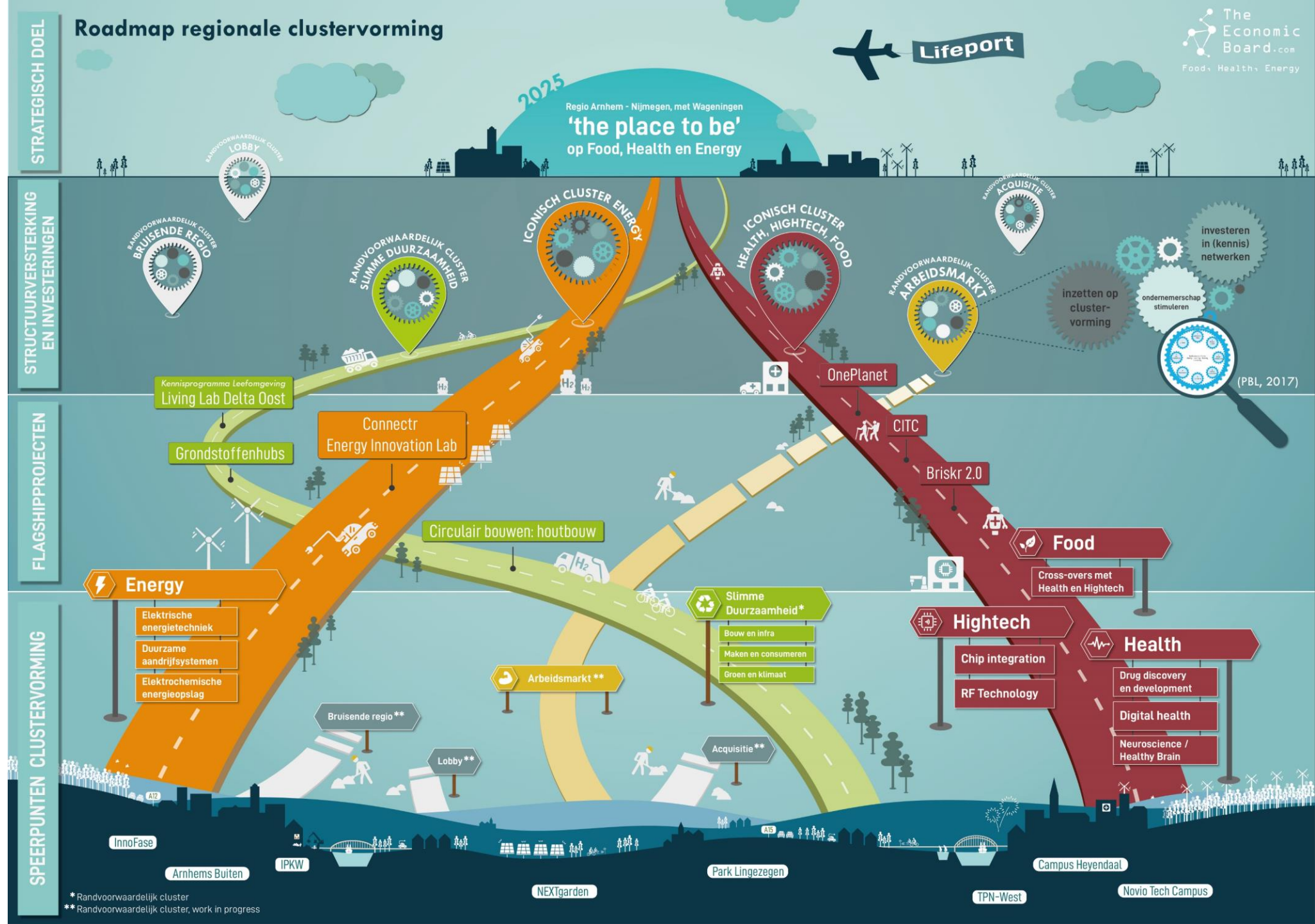

* Randvoorwaardelijk cluster

** Randvoorwaardelijk cluster, work in progress

Investeringsagenda

IMPULS ECONOMIE

Roadmap projecten en organisatie

Voor meer informatie zie ook Roadmap regionale clustervorming.

Lifeport



Projecten en programma's

Regio Arnhem - Nijmegen, met Wageningen

Uitvoeringsprogramma 2020 - 2025

THE ECONOMIC BOARD

Na positief advies van board kwalificeren projecten zich voor **ondersteuning, cofinanciering en/of plaatsing op de Investeringsagenda.**

6. advies van board

5. voorleggen aan board

communiceren

verbinden

triple helix

aanjagen

HELIXGROEPEN EN AMBASSADEURS

kompas met afwegingscriteria

cofinanciering

strategische impact

relatie met onderwijs

maatschappelijk relevant

triplehelix-samenwerking

kenniscross-overs

4. beoordeling door helixgroep

3. voorleggen aan helixgroep

actief mobiliseren

beoordelen initiatieven

triple helix

netwerken inzetten

CIVIC ENTREPRENEURS (CE)

aanspreekpunt initiatiefnemers

agenderen van projecten en programma's

1. initiatief aanmelden

samenwerking stimuleren

stimuleren van financiering voor geselecteerde projecten

Slimme duurzaamheid*

iconisch cluster Energy

Arbeidsmarkt*

Acquisitie*

iconisch cluster Health, Hightech, Food

Lobby*

Bruisende regio*

* Randvoorwaardelijk cluster